

GeoFaN s.r.o.
Špitálka 421/23a
602 00 Brno

IČ: 086 33 665
DIČ: CZ 086 33 665
tel: 702 073 443

GeoFaN

**Pasport byl zpracován za finanční
podpory Pardubického kraje**



**Pardubický
kraj**

Pasport místních a účelových komunikací

obec Orlické Podhůří

Dobrá Voda 4, 562 01 Orlické Podhůří



Pasport místních a účelových komunikací (PK)

Pasport je evidencí hmotného a nehmotného majetku pro jeho efektivní provoz, údržbu a modernizaci. Účelem je sledování životního cyklu majetku, správy a optimalizace včetně jeho využití. Daná evidence je pak podkladem pro zodpovědné rozhodování při hospodaření s majetkem a optimalizaci nákladů na jeho provoz, údržbu a rozvoj. Dokument obsahuje především technické a ekonomické vyhodnocení. Kromě klasické papírové podoby, je také pasport zaveden do geoinformačního systému obce.

Vlastníci technické infrastruktury jsou povinni vést o ní evidenci, která musí obsahovat polohové umístění a ochranu, a v odůvodněných případech, s ohledem na charakter technické infrastruktury, i výškové umístění.

Název předmětu: Pasport místních a účelových komunikací

Objednavatel PVO: obec Orlické Podhůří

Dobrá Voda 4, 562 01 Orlické Podhůří

Právní forma: obec

Zpracovatel PVO: GeoFaN s.r.o.

Špitálka 421/23a
602 00 Brno
info@geofan.net
www.geofan.net
+420 702 073 443

Odborný zpracovatel: Bc. Adam Růžička

Datum zhotovení: 4/2024

OBSAH PASPORTU MÍSTNÍCH A ÚČELOVÝCH KOMUNIKACÍ

1	IDENTIFIKAČNÍ ÚDAJE PASPORTU	4
1.1	Objednavatel pasportu	4
1.2	Zpracovatel předmětu pasportu	4
1.3	Předmět pasportu	5
1.4	Cíle pasportu	6
1.5	Podklady pro zpracování pasportu	6
1.6	Důvěrnost informací	6
2	VYSVĚTLENÍ POJMU "PASPORT MÍSTNÍCH A ÚČELOVÝCH KOMUNIKACÍ"	7
2.1	Základní pojmy	7
2.2	Vlastnictví pozemních komunikací	7
2.3	Rozsah zpracování	7
2.4	Třídění pozemních komunikací	8
2.5	Objekty na komunikacích (mosty, lávky, propustky, schodiště)	9
2.6	Rozsah zpracování	10
3	SOUHRNNÝ PŘEHLED MÍSTNÍCH A ÚČELOVÝCH KOMUNIKACÍ	11
4	PODKLADY PRO ZIMNÍ ÚDRŽBU	13
4.1	Základní pojmy	13
4.2	Řízení a povinnosti	14
4.3	Organizace zimní údržby	14
5	PORUCHY VOZOVEK A JEJICH PŘÍČINY	16
5.1	Význam a účel klasifikace poruch	16
5.2	Mechanismy porušování vozovek	16
5.2.1	Ztráta protismykových vlastností	16
5.2.2	Ztráta hmoty	17
5.2.3	Trhliny	17
5.2.4	Deformace	18
5.2.5	Ostatní poruchy	18
Přílohy:		
A.1	Legislativní předpisy, normy	19
A.2	Seznam zkratk	20
A.3	Souhrnný přehled komunikací	21
A.3.1	Souhrnný přehled místních komunikací III. Třídy	21
A.3.2	Souhrnný přehled místních komunikací IV. Třídy	68
A.3.3	Souhrnný přehled veřejných účelových komunikací	96

1 IDENTIFIKAČNÍ ÚDAJE PASPORTU

Písemná zpráva pasportu místních a účelových komunikací (PK) jako taková nemá jakkoliv legislativně upravenou strukturu, obsah atp. V zásadě se vždy skládá z mapové a databázové části, které jsou mezi sebou propojeny a umožňují generování libovolných sestav. Zde jsou každému úseku komunikace přidány potřebné atributy, které poté pomůžou k plánování dalšího rozvoje místních a účelových komunikací. Mezi tyto atributy patří například třída silnice, technický stav vozovky, vlastník komunikace, vlastník pozemků, aj.

Zpracování a vedení pasportu místních a účelových komunikací vychází ze zákona č. 13/1997 Sb., o pozemních komunikacích ("Prováděcí právní předpis vymezení podrobnosti k péči vlastníka pozemní komunikace o dálnici, silnici a místní komunikaci, způsob jejich evidence ...") a dále z prováděcí vyhlášky č. 104/1997 Sb., kterou se provádí zákon o pozemních komunikacích ("Základní evidencí komunikací je pasport, který vedou jejich správci").

1.1 Objednavatel pasportu

Tabulka č. 1.1.1: Základní údaje o objednavateli pasportu místních a účelových komunikací

Obchodní název zadavatele PVO:	obec Orlické Podhůří
Právní forma:	obec
IČO:	002 79 293
DIČ:	-
Adresa sídla:	Dobrá Voda 4, 562 01 Orlické Podhůří
Osoba pověřená ve věcech technických:	Marie Kršková (starostka)

1.2 Zpracovatel pasportu

Tabulka č. 1.2.1: Základní údaje o zpracovateli pasportu místních a účelových komunikací

Obchodní název dodavatele PVO:	GeoFaN s.r.o.
Právní forma:	Společnost s ručením omezeným
IČO:	086 33 665
DIČ:	CZ 086 33 665
Adresa sídla:	Špitálka 421/23a, Brno 602 00
Odborný zpracovatel:	Bc. Adam Růžička
Jednatel společnosti:	Michal Fric

1.3 Předmět pasportu

Předmětem zpracování pasportu místních a účelových komunikací je obec Orlické Podhůří, jejíž katastrální území se nachází v okrese Ústí nad Orlicí, kraj Pardubický.

Obec Orlické Podhůří má částečnou evidenci o místních a účelových komunikacích. Z tohoto důvodu je na základě objednávky zpracován pasport, který bude sloužit jako základní evidence současného stavu komunikací s možností dalších aktualizací v elektronické podobě. Pasport bude zpracován do papírové a elektronické podoby na základě fyzické prohlídky, případně dodaných podkladů od zákazníka. Fyzická prohlídka obce proběhla únor 2024.

Tabulka č. 1.3.1: Základní údaje o lokalitě předmětu pasportu místních a účelových komunikací

Předmět pasportu místních a účelových komunikací:	obec Orlické Podhůří
Okres:	Ústí nad Orlicí
Kraj:	Pardubický
PSČ:	562 01
Katastrální výměra (km²):	13,53
Počet obyvatel (r. 2023):	699
Nadměřská výška (m n. m.):	426

Tabulka č. 1.3.2: Základní kontaktní údaje o objednateli

Adresa úřadu:	Dobrá Voda 4, 562 01 Orlické Podhůří
Starosta:	Marie Kršková
Telefon:	603 712 142
Email:	starosta@orlickepodhuri.cz
Oficiální web:	www.orlickepodhuri.cz

Obrázek č. 1.3.1: Znak obce Orlické Podhůří



Obrázek č. 1.3.2: Vlajka obce Orlické Podhůří



1.4 Cíle pasportu

Cílem pasportu místních komunikací je zdokumentování současného stavu a vytvoření uceleného dokumentu celé technické infrastruktury. Základem pasportu MK z hlediska podkladových map jsou mapové podklady obce v digitální či papírové podobě. Jedním ze základních podkladů je katastrální mapa.

Pro vizualizaci mapových podkladů a samotného pasportu MK jsou využívány geografické informační systémy. Do map se zakresluje průběh komunikací včetně patřičného technického popisu. Technickým popisem může být zařazení komunikace do třídy místní komunikace, druh materiálu, typ materiálu, typ údržby, způsob odvodnění, popis dopravního značení nebo popis závad na komunikaci. Geografický informační systém umožňuje zobrazení průběhu a zařazení všech posuzovaných komunikací, provádění analýz, statistiky, zjištění hustoty rozmístění místních komunikací v rámci částí obce a další.

1.5 Podklady pro zpracování

Podklady předané objednavatelem:

- **Papírová evidence nebyla dodána.**
- **Elektronická evidence byla dodána formou původního pasportu.**

1.6 Důvěrnost informací

Veškeré technologické a technické údaje, parametry a postupy využívané při zpracování této dokumentace jsou důvěrné ve smyslu § 271 obch. zákoníku a jsou duševním majetkem dodavatele, tj. společnosti GeoFaN s.r.o. Rozšiřování, kopírování a využívání pro jakékoliv účely nesmí být konáno bez souhlasu dodavatele.

To neplatí pro využívání dokumentace objednavatelem pro jakékoliv účely, neboť dokumentace je po jejím dokončení majetkem objednatele. Zpracovatel pasportu a studie je oprávněn využívat tuto dokumentaci pro propagační účely a pro účely spojené s jeho aktivitami.

2 VYSVĚTLENÍ POJMU "PASPORT MÍSTNÍCH A ÚČELOVÝCH KOMUNIKACÍ"

Kapitola zahrnuje základní seznámení, popis a cíle pasportu místních a účelových komunikací.

Pasport místních a účelových komunikací je základní evidencí komunikací, který vedou jejich správci v souladu s pokyny vlastníků místních komunikací, jimž jsou převážně obce a města a v případě účelových komunikací fyzické osoby. Samotná pasportizace se provádí za pomoci přesných měřících přístrojů (měřící kolečka, pásmo).

2.1 Základní pojmy

Pasport místních a účelových komunikací je zpracován za účelem zajištění dobrého a kvalitního výkonu státní správy a vlastnických práv obce, s cílem přesně a jasně definovat místní a účelové komunikace na katastru obce.

Na základě tohoto zpracovaného pasportu rozhoduje obec ve správním řízení o zařazení pozemních komunikací na katastru obce do kategorie místních a účelových komunikací, resp. o vyřazení místní komunikace z této kategorie v souladu s § 40 odst. 5 písm. a) zákona č. 13/1997 Sb. („silniční zákon“).

Základní údaje, které jsou předmětem pasportu místních a účelových komunikací, z hlediska jeho účelu a technických vlastností, jsou uvedeny v následujících odstavcích této kapitoly.

2.2 Vlastnictví pozemních komunikací

Tabulka č. 2.2.1: Přehled vlastnictví pozemních komunikací

Kategorie komunikace	Vlastník
Dálnice	Stát
Silnice I. třídy	Stát
Silnice II. třídy	Kraj
Silnice III. třídy	Kraj
Místní komunikace	Obec
Účelové komunikace	Právnícká nebo fyzická osoba, mj. např. i stát, kraj nebo obec

2.3 Zatřizování pozemních komunikací

Komunikace je dopravní cesta sloužící převážně místní dopravě na území obce. V pasportu místních komunikací jsou navrženy komunikace do příslušných tříd dle § 40 odst. 5 písm. a) zákona č. 13/1997 Sb. v souladu s ustanoveními § 3 odst. 1 a § 6 tohoto zákona a dle § 2, 3 a 5 vyhlášky č. 104/1997 Sb. a dále v souladu s § 67, 68 a 69 zákona č. 500/2004 Sb., správní řád, je nutné aby příslušný správní úřad zahájil řízení o zařazení pozemních komunikací do kategorie místních komunikací dle přiřazených čísel. Na základě tohoto řízení vydá po schválení vlastníka příslušných místních komunikací rozhodnutí o zařazení příslušných místních komunikací do kategorie místní komunikace.

Výňatek ze zákona č. 13/1997 Sb. O pozemních komunikacích, §3 Zařazování pozemních komunikací do jednotlivých kategorií a tříd a jejich změny

(1) O zařazení pozemní komunikace do kategorie dálnice, silnice nebo místní komunikace a jejich tříd rozhoduje příslušný silniční správní úřad na základě jejího určení, dopravního významu a stavebně technického vybavení.

(2) Dojde-li ke změně dopravního významu nebo určení pozemní komunikace, rozhodne příslušný silniční správní úřad o změně kategorie nebo třídy.

(3) V případě, kdy změna kategorie nebo třídy pozemní komunikace vyžaduje změnu vlastnických vztahů k pozemní komunikaci, může příslušný silniční správní úřad vydat rozhodnutí o změně kategorie nebo třídy pouze na základě smlouvy o budoucí smlouvě o převodu vlastnického práva k dotčené pozemní komunikaci uzavřené mezi stávajícím vlastníkem a budoucím vlastníkem. Do doby převodu vlastnického práva k dotčené pozemní komunikaci vykonává všechna práva a povinnosti k této pozemní komunikaci její dosavadní vlastník.

2.4 Třídy pozemních komunikací

Dálnice dle zákona č. 13/1997 Sb. O pozemních komunikacích, §4

(1) Dálnice je pozemní komunikace určená pro rychlou dálkovou a mezistátní dopravu silničními motorovými vozidly, která je budována bez úrovněových křížení, s oddělenými místy napojení pro vjezd a výjezd a která má směrově oddělené jízdny pásy.

(2) Dálnice se podle svého určení a dopravního významu rozděluje na dálnice I. třídy a dálnice II. třídy.

(3) Dálnice je přístupná pouze silničním motorovým vozidlům, jejichž nejvyšší povolená rychlost není nižší, než stanoví zvláštní předpis).

Silnice dle zákona č. 13/1997 Sb. O pozemních komunikacích, §5

(1) Silnice je veřejně přístupná pozemní komunikace určená k užití silničními a jinými vozidly a chodci. Silnice tvoří silniční síť.

(2) Silnice se podle svého určení a dopravního významu rozděluje do těchto tříd:

a) silnice I. třídy, která je určena zejména pro dálkovou a mezistátní dopravu,

b) silnice II. třídy, která je určena pro dopravu mezi okresy,

c) silnice III. třídy, která je určena k vzájemnému spojení obcí nebo jejich napojení na ostatní pozemní komunikace.

(3) Silnice může být označena jako silnice pro motorová vozidla podle zvláštního právního předpisu²⁾, pouze jde-li o silnici I. třídy, která je budována bez úrovněových křížení, s oddělenými místy napojení pro vjezd a výjezd a na níž není přímo připojena sousední nemovitost s výjimkou nemovitostí přímo připojených z odpočívek.

Místní komunikace dle zákona č. 13/1997 Sb. O pozemních komunikacích, §6

1) Místní komunikace je veřejně přístupná pozemní komunikace, která slouží převážně místní dopravě na území obce.

2) Místní komunikace může být vystavěna jako rychlostní místní komunikace, která je určena pro rychlou dopravu a přístupná pouze silničním motorovým vozidlům, jejichž nejvyšší povolená rychlost není nižší, než stanoví zvláštní předpis. Rychlostní místní komunikace má obdobné stavebně technické vybavení jako dálnice.

3) Místní komunikace se rozděluje podle dopravního významu, určení a stavebně technického vybavení do těchto tříd:

a) místní komunikace I. třídy, kterou je zejména rychlostní místní komunikace,

b) místní komunikace II. třídy, kterou je dopravně významná sběrná místní komunikace s omezením přímého připojení sousedních nemovitostí,

c) místní komunikace III. třídy, kterou je obslužná komunikace,

d) místní komunikace IV. třídy, kterou je komunikace nepřístupná provozu silničních motorových vozidel nebo na které je umožněn smíšený provoz.

Místní komunikace jsou ve vlastnictví obce, na jejímž území se nacházejí. Nemohou mít jiného vlastníka, žádná jiná právnická osoba kromě obce a ani fyzická osoba nemůže vlastnit místní komunikaci.

Místní komunikace nemusí mít zpevněný povrch, může jít i o prašnou, nezpevněnou komunikaci. Pak je místní komunikací přímo pozemek, který slouží jako dopravní cesta. Stejně tak není rozhodné, jak je v katastru nemovitostí evidován pozemek, který se nachází pod stavbou místní komunikace, či pozemek, který jako místní komunikace slouží. Rozhodující je skutečnost, zdali je komunikace mezi místní komunikace zařazena, či nikoliv. V praxi se často vyskytuje případ, kdy je místní komunikace umístěna na cizím pozemku (nejde o obecní pozemek). Za této situace lze o místní komunikaci na cizím pozemku hovořit pouze v případě, že místní komunikace je stavbou spojenou se zemí pevným základem, tj. samostatnou nemovitou věcí. Potom je tato stavba místní komunikací ve vlastnictví obce

Pokud nejsou samostatnými místními komunikacemi, jsou součástí místních komunikací též přilehlé chodníky, chodníky pod podloubími, veřejná parkoviště, obratiště, podchody a zařízení pro zajištění a zabezpečení přechodů pro chodce. Veřejná parkoviště jsou stavebně a provozně vymezené plochy místní nebo účelové komunikace anebo samostatná místní nebo účelová komunikace určená ke stání silničního motorového vozidla. Jízdní pruh nebo pás pro cyklisty je součástí té pozemní komunikace, na jejíž tělese je umístěn. Samostatná stezka pro cyklisty je podle své povahy a umístění buď místní komunikací IV. třídy, nebo účelovou komunikací.

Místní komunikace jsou označeny

- místní komunikace I. třídy - číslo a písmeno "a"
- místní komunikace II. třídy - číslo a písmeno "b"
- místní komunikace III. třídy - číslo a písmeno "c"
- místní komunikace IV. třídy - číslo a písmeno "d"

Účelové komunikace dle zákona č. 13/1997 Sb. O pozemních komunikacích, §7

(1) Účelová komunikace je pozemní komunikace, která slouží ke spojení jednotlivých nemovitostí pro potřeby vlastníků těchto nemovitostí nebo ke spojení těchto nemovitostí s ostatními pozemními komunikacemi nebo k obhospodařování zemědělských a lesních pozemků. Příslušný silniční správní úřad obecního úřadu obce s rozšířenou působností může na žádost vlastníka účelové komunikace a po projednání s Policií České republiky upravit nebo omezit veřejný přístup na účelovou komunikaci, pokud je to nezbytně nutné k ochraně oprávněných zájmů tohoto vlastníka. Úprava nebo omezení veřejného přístupu na účelové komunikace stanovené zvláštními právními předpisy²¹⁾ tím není dotčena.

(2) Účelovou komunikací je i pozemní komunikace v uzavřeném prostoru nebo objektu, která slouží potřebě vlastníka nebo provozovatele uzavřeného prostoru nebo objektu. Tato účelová komunikace není přístupná veřejně, ale v rozsahu a způsobem, který stanoví vlastník nebo provozovatel uzavřeného prostoru nebo objektu. V pochybnostech, zda z hlediska pozemní komunikace jde o uzavřený prostor nebo objekt, rozhoduje příslušný silniční správní úřad.

Účelové komunikace jsou především polní a lesní cesty, příjezdové komunikace k výrobním areálům, lomům, sportovištím, čerpacím stanicím, ale i např. komunikace uvnitř areálů, autobusová nádraží apod. Účelová komunikace nemusí být zpevněná, nemusí jít ani o stavbu spojenou se zemí pevným základem - tj. samostatnou nemovitou věc, účelovou komunikací může být přímo pozemek, který slouží jako dopravní cesta. Na rozdíl od ostatních kategorií pozemních komunikací se komunikace do účelových komunikací nezařazuje správním rozhodnutím silničního správního úřadu. Dokonce je i nerozhodné, jak je účelová komunikace, či pozemek, který je účelovou komunikací, evidován v katastru nemovitostí. I kdyby předmětný pozemek nebyl evidován jako ostatní plocha se způsobem využití ostatní komunikace a přesto komunikace bude splňovat znaky uvedené v zákoně, půjde vždy bez dalšího o účelovou komunikaci, ovšem za předpokladu, že vlastník účelové komunikace (či jeho právní předchůdce) souhlasil, aby pozemek sloužil jako komunikace. Nejvyšší soud v této věci judikuje (např. rozsudek ze dne 7.10.2013, spis. zn. Cdo 2191/2002), že jestliže vlastník pozemku v minulosti, kdy pozemek začal sloužit jako účelová komunikace, s tímto nevyslovil nesouhlas, jde o účelovou komunikaci vzniklou ze zákona. Stačí, aby vlastník strpěl užívání pozemku jako komunikace, v případě nesouhlasu musí jít o aktivní jednání. Pokud je účelová komunikace zřízena, je její právní status závazný i pro budoucí majitele pozemku, tyto nejsou oprávněni komunikaci ze své vůle uzavřít.

Účelovou komunikací je i pozemní komunikace v uzavřeném prostoru nebo objektu, která slouží potřebě vlastníka nebo provozovatele uzavřeného prostoru nebo objektu. Tato účelová komunikace není přístupná veřejně, ale v rozsahu a způsobem, který stanoví vlastník nebo provozovatel uzavřeného prostoru nebo objektu.

2.5 Objekty na komunikacích (mosty, lávky, propustky)

Most

Most je dopravní stavba, která převádí pěší, silniční nebo železniční cestu případně vodní tok, přes překážku, kterou může být například vodní plocha (řeka, potok, moře, jezero), terénní nerovnost (údolí, rokle, strž) nebo jiná komunikace. V současnosti se za most považuje překlenutí překážky delší než 2,0 m. Kratší je považováno za propustek.

Propustek

Propustek je stavba tunelového typu o průměru menším než 2 metry, která slouží k vedení vody pod úrovní koruny cesty či pod náspem. Propustky většinou převádějí dešťovou vodu z příkopu výkopového svahu zemního tělesa, mohou být ale využívány i k převádění menších vodotečí, či pro migraci drobných živočichů pod železniční tratí, silnicí či jinou stavbou. Někdy mohou být propustkem i průchody pro pěší, které plní funkci podchodu.

Lávka

Lávka je lehký most či můstek. Obvykle se tak označují krátké i dlouhé mosty určené pouze pro pěší nebo cyklisty, případně jen pro převedení inženýrských sítí (například potrubí). Lávky mohou překonávat vodní tok, příkop, roklí, železnici nebo vozovku, ale také mohou vést po straně skalní stěny nebo stavby a umožňovat tak průchod nebo přístup.

2.6 Rozsah zpracování

Rozsah zpracování je rozdělen do dvou ucelených bloků, a to do textové a grafické části. Textová část v tabulkách je koncipována chronologicky podle jednotlivých místních a účelových komunikací a koresponduje s jejich vyznačením v grafické části. Pasport byl na základě objednávky obce zpracován v následujícím rozsahu.

Textová část

- zatřídění místních komunikací do I. až IV. třídy a jejich označení, zatřídění účelových komunikací,
- slovní popis místní komunikace,
- členění místní komunikace – funkční třída, charakteristické použití, poloha v sídelním útvaru, čísla popisná domů a typické požadavky,
- uspořádání místní komunikace – délka, šířka, umístění mostů nebo propustků, celková plocha komunikace,
- povrch místní komunikace – materiál povrchu, řešení odvodnění a kvalita povrchu,
- majetkové vztahy na příslušné komunikaci – vlastnický vztah, druh a využití pozemku, přibližné polohové určení, (přesné polohové určení je nutné provést pomocí geodetické měření na základě skutečného zaměření stavby),
- evidence objektů na místních a účelových komunikacích (mosty, propustky, lávky, apod.),
- celkový přehled, kde jsou uvedeny souhrnné informace o všech místních a účelových komunikacích.

Grafická část

V grafické části jsou pro přehlednost barevně vyznačeny a rozlišeny všechny místní a účelové komunikace, které tak korespondují číselně s textovou částí. V pasportu jsou schematicky také vyznačeny důležité silnice I. - III. třídy, které jsou všechny veřejně přístupné a nacházejí se na katastrálním území obce.

3 SOUHRNÝ PŘEHLED MÍSTNÍCH A ÚČELOVÝCH KOMUNIKACÍ

V této kapitole je uveden souhrnný přehled všech místních a účelových komunikací, které jsou ve správě obce. Celkové délky komunikací jsou rozděleny do jednotlivých tříd, jak udává platná legislativa.

Dálnice a silnice			
Celková bilance:		0 ks	0 m
z toho	dálnice	0 ks	0 m
	silnice I. třídy	0 ks	0 m
	silnice II. třídy	0 ks	0 m
	silnice III. třídy	0 ks	0 m

Místní komunikace - délka				
Celková bilance:		75 ks	17426 m	
z toho	místní komunikace I. třídy	0 ks	0 m	
	místní komunikace II. třídy	0 ks	0 m	
	místní komunikace III. třídy	47 ks	10884 m	
	místní komunikace IV. třídy	komunikace se smíšeným provozem	2 ks	4086 m
		chodníky pro pěší	26 ks	2456 m

Místní komunikace - plocha				
Celková bilance:		75 ks	58898 m²	
z toho	místní komunikace I. třídy	0 ks	0 m ²	
	místní komunikace II. třídy	0 ks	0 m ²	
	místní komunikace III. třídy	47 ks	41964 m ²	
	místní komunikace IV. třídy	komunikace se smíšeným provozem	2 ks	13341 m ²
		chodníky pro pěší	26 ks	3593 m ²

Účelové komunikace - délka			
Celková bilance:		55 ks	19315 m

Účelové komunikace - plocha			
Celková bilance:		55 ks	60370 m²

Popis postupů:

Místní a účelové komunikace byly posuzovány jak z hlediska zatřídění ČSN 736110, tak z hlediska použití, polohy v sídelním útvaru atd. Všechny délky a šířky byly změřeny pomocí měřicího kolečka a laserového dálkoměru. Tyto údaje byly zaznamenány do připravených měřících formulářů, které jsou součástí příloh pasportu. Dalším kritériem pro posouzení byly materiál a kvalita povrchu komunikace, její odvodnění a případně dopravní značení (pokud bylo součástí objednávky). V přehledné tabulce jsou orientačně zahrnuty i majetkové vztahy dle katastru nemovitostí. Objem finančních prostředků na výstavbu či opravu vozovek mohou být do pasportu zahrnuty pokud jsou poskytnuty dostatečné podklady ze strany objednavatele. Konečná verze pasportu a zatřídění místních a účelových komunikací byla schválena ze strany objednavatele.

Níže, v grafu 3.1 Plošná a délková bilance, vyjadřuje procentuální dělení vnitřního prstence poměr délek v metrech dle jednotlivých tříd komunikací a procentuální dělení vnějšího prstence vyjadřuje poměr v ploch v metrech čtverečných dle jednotlivých tříd komunikací.

Graf č. 3.1: Plošná a délková bilance (zvnějšku je uvedeno délkové zastoupení, zevnitř plošné zastoupení dle tříd komunikací)

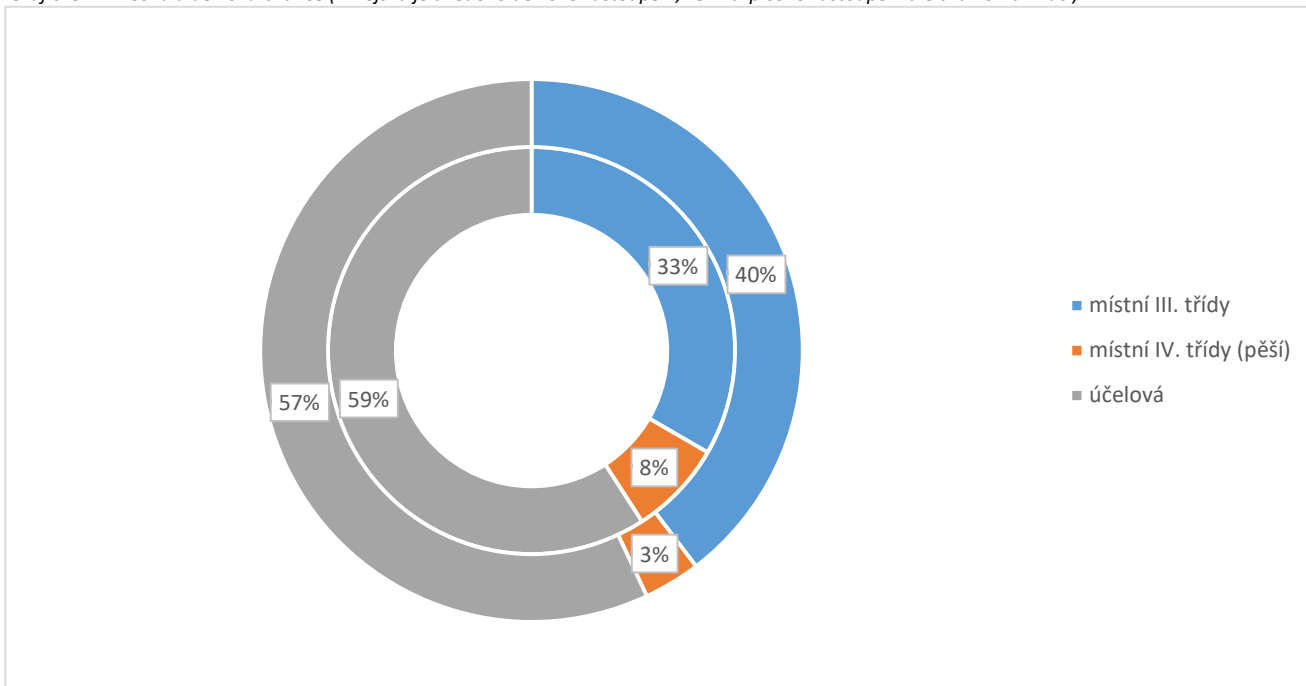

Vyhodnocení:

Pasport místních a účelových komunikací byl zpracován dle zákona o pozemních komunikacích č. 13/1997 Sb. a prováděcí vyhlášky č. 104/1997 Sb., kde byly navrženy a zařazeny stávající komunikace dle § 40 odst. 5a, ve správním území obce Orlické Podhůří do příslušné třídy místních komunikací, očíslovány např.: 1c, 2c, apod.

Dále byly doplněny stávající účelové komunikace dle zákona o pozemních komunikacích č. 13/1997 Sb. a prováděcí vyhlášky č. 104/1997 Sb. dle § 7 odst. 1, ve správním řízení obce. Byly doplněny pozemky (čísla parcel) pod jednotlivými místními komunikacemi dle mapových podkladů katastru nemovitostí ve správním území obce Orlické Podhůří a byl zhotoven přehled vlastníků pod těmito komunikacemi.

4 PODKLADY PRO PLÁN ZIMNÍ ÚDRŽBY

Úkolem zimní údržby místních komunikací je zmírňování závad ve sjízdnosti a schůdnosti na místních komunikacích vzniklých zimními povětrnostními vlivy a jejich důsledky a to tak, aby zimní údržba byla zajišťována s přihlédnutím ke společenským potřebám na straně jedné a ekonomickým možnostem vlastníka místních komunikací vycházejících ze schváleného rozpočtu obce na straně druhé.

Plán zimní údržby místních komunikací je základním dokumentem pro provádění prací spojených se zimní údržbou těchto komunikací a zároveň je jedním z důkazních prostředků pro posouzení odpovědnosti vlastníka místních komunikací za škody vzniklé uživatelům komunikací z důvodu závad ve sjízdnosti a schůdnosti.

4.1 Základní pojmy

Zimním obdobím pro účely tohoto operačního plánu se rozumí doba **od 1.11. do 31.3.** následujícího roku. V tomto období se zimní údržba místních komunikací zajišťuje podle tohoto plánu. Pokud vznikne zimní povětrnostní situace mimo toto období, zmírňují se závady ve sjízdnosti a schůdnosti bez zbytečných odkladů přiměřeně k vzniklé situaci a technickým možnostem dodavatele zajišťujícího zimní údržbu komunikací.

***Sjízdnost místních komunikací** je takový stav komunikací, který umožňuje bezpečnou jízdu silničních a jiných vozidel přizpůsobenou stavebnímu stavu a dopravně technickému stavu komunikací, povětrnostním podmínkám a jejich důsledků (§ 26 odst. 1 zákona).*

***Závadou ve sjízdnosti místních komunikací** se rozumí taková změna ve sjízdnosti, kterou nemůže řidič předvídat při pohybu vozidla přizpůsobeném dopravnímu stavu a stavebně technickému stavu komunikací, povětrnostním situacím a jejich důsledků (§ 26 odst. 6 zákona).*

***Dodavatel zajišťující zimní údržbu místních komunikací** - tímto dodavatelem je na základě smluvního vztahu společnost oprávněná provádět zimní údržbu.*

***Kalamitní situací** vyhláší obecni úřad. Zajišťování sjízdnosti a schůdnosti se v této době provádí operativně podle vývoje počasí bez ohledu na pořadí údržby stanovené v mapové části plánu zimní údržby. Kalamitní situací se rozumí mimořádné zhoršení sjízdnosti a schůdnosti, které vzniklo nadměrným spadem sněhu zpravidla spojeným se silným větrem nebo mimořádným vytvořením náledí nebo námrazy, a to za předpokladu, že tyto živelné události způsobí nesjízdnost a neschůdnost místních komunikací na většině místních komunikací.*

***Ekonomické možnosti vlastníka místních komunikací** jsou dány zejména výši finančních prostředků, které může obec ze svého rozpočtu na zimní údržbu místních komunikací poskytnout.*

***Neudržované úseky místních komunikací** jsou úseky, které se v zimních období neudržují jednak pro jejich malý dopravní význam, jednak pro technickou nebo ekonomickou možnost zimní údržby.*

***Schůdnost místní komunikace, chodníku a průjezdního úseku silnic** je takový stav těchto komunikací, který umožňuje bezpečný pohyb chodců přizpůsobený stavebnímu stavu a dopravně technickému stavu komunikací, povětrnostním situacím a jejich důsledkům.*

***Závadou ve schůdnosti** je taková změna ve schůdnosti, kterou nemůže chodec předvídat ani při pohybu přizpůsobeném stavebnímu stavu a dopravně technickému stavu komunikace, povětrnostním situacím a jejich důsledkům.*

4.2 Řízení a povinnosti

Základní povinnosti vlastníka, dodavatele zajišťujícího zimní údržbu místních komunikací a uživatelů místních komunikací v zimním období

Základní povinnosti vlastníka místních komunikací

- zajistit potřebné finanční prostředky na provádění zimní údržby,
- uzavřít smlouvu (dohodu) s dodavatelem prací potřebných pro provádění zimní údržby,
- kontrolovat včasnost a kvalitu prací při provádění zimní údržby.

Základní povinnosti dodavatele zajišťujícího zimní údržbu místních komunikací

- zajistit včasnou přípravu na provádění prací spojených se zimní údržbou,
- v průběhu zimního období zmírňovat a odstraňovat závady ve sjízdnosti s přihlédnutím k ekonomickým možnostem vlastníka místních komunikací,
- úzce spolupracovat při zajišťování zimní údržby s orgány obce, s policií a s jinými zainteresovanými orgány,
- kontrolovat provádění všech prací spojených se zimní údržbou.

Základní povinnosti pracovníků dodavatele zajišťujícího zimní údržbu místních komunikací

- zajistit včasnou přípravu na provádění prací spojených se zimní údržbou,
- v průběhu zimního období zmírňovat a odstraňovat závady ve sjízdnosti s přihlédnutím k ekonomickým možnostem vlastníka místních komunikací,
- úzce spolupracovat při zajišťování zimní údržby s orgány obce, s policií a s jinými zainteresovanými orgány,
- kontrolovat provádění všech prací spojených se zimní údržbou.

Spolupráce dodavatele zajišťujícího zimní údržbu místních komunikací s orgány obecního úřadu, policie, správou a údržbou silnic/ředitelství silnic a dálnic a podniky

Obecní úřad informuje dodavatele zajišťujícího zimní údržbu místních komunikací o závadách ve sjízdnosti a schůdnosti, které jeho orgány zjistily, a zároveň kontroluje plnění úkolů stanovených v tomto plánu. Orgány policie informují průběžně dodavatele zajišťujícího zimní údržbu místních komunikací o závadách ve sjízdnosti, které zjistily.

Dodavatel zajišťující zimní údržbu místních komunikací je povinen přihlídnout při řízení prací při odstraňování závad ve sjízdnosti k informacím příslušného obecního úřadu a policie. K ohledání místa nehody na místní komunikaci pozve příslušník policie zástupce dodavatele zajišťujícího zimní údržby a zástupce obecního úřadu vždy, kdy je podezření, že k nehodě došlo (byť jen částečně) závadami ve sjízdnosti a schůdnosti.

Základní technologické postupy při zmírňování závad ve sjízdnosti místních komunikací

- odklizení sněhu mechanickými prostředky je z ekologického i ekonomického hlediska nejvhodnější technologií,
- sníh je nutno odstraňovat ještě před tím, než jej provoz ztuhne a to bez ohledu na noční klid,
- s odklizením sněhu se začíná v době, kdy vrstva napadlého sněhu dosáhne 10 cm. Při trvalém sněžení se odstraňování sněhu opakuje.

4.3 Organizace zimní údržby

Kapitola obsahuje konkrétní soupis činností a postupů vedoucím k udržování sjízdnosti na místních a účelových komunikacích pro zimní období. O zpracování plánu zimní údržby místních komunikací rozhodují obce jednak podle velikosti obce a jednak podle dopravního významu místních a účelových komunikací.

- základní technologické postupy a mechanické prostředky,
- pořadí důležitosti zimní údržby, lhůty pro zmírňování závad ve sjízdnosti místních komunikací,
- zimní údržba komunikací pro pěší,
- stanovení úseků místních komunikací, kde se neprovádí zimní údržba z hlediska malého dopravního významu nebo pro technické a ekonomické možnosti,
- způsob provádění zimní údržby,

- čišťení komunikací po zimní údržbě.

Základní technologické postupy a mechanické prostředky

Odklizení sněhu mechanickými prostředky je z ekologického i ekonomického hlediska nevhodnější technologií zimní údržby. Sníh je nutno odstraňovat podle možností dříve, než jej provoz zhutní. S odklizením sněhu se začíná v době, kdy vrstva napadlého sněhu dosáhne cca 10 cm. Pro obec je vhodnou variantou použití traktoru s pluhem a posypem.

Dalším technologickým postupem je zdršňování náledí. Postup opatření spočívá v tom, že jednotlivá zrna posypového materiálu ulpí na povrchu vrstvy náledí nebo zhutněného sněhu, čímž se zvýší koeficient podélného tření. Toto zvýšení je však malé a proto pouze zmírňuje kluzkost komunikace. Posypem vozovky nebo chodníku zdršňujícími materiály není tedy možno dosáhnout odstranění kluzkosti, nýbrž pouze jejího zmírnění.

Pořadí důležitosti zimní údržby

Tabulka 4.3.1: Pořadí důležitosti zimní údržby

Pořadí důležitosti	Specifikace důležitosti dané komunikace	Lhůta pro zmírnění závad
I		
	<i>Rychlostní a sběrné místní komunikace s hromadnou veřejnou dopravou a s linkovou osobní dopravou, příjezdové místní komunikace ke zdravotnickým zařízením a další významné místní komunikace</i>	do 4 hodin
II		
	<i>Sběrné místní komunikace nezařazené do I. pořadí a důležité obslužné místní komunikace</i>	do 12 hodin
III		
	<i>Ostatní obslužné místní komunikace</i>	do 48 hodin
neudržované		
	<i>Místní komunikace na nichž není třeba vykonávat zimní údržbu z důvodu dopravní bezvýznamnosti.</i>	neudržují se

Pozn.: Doba od zjištění závady ve sjízdnosti komunikace do výjezdu prvních mechanismů ke zmírnění této závady nesmí být v zimním období **delší než 3 hodiny**.

Stanovení úseků místních komunikací, kde se neprovádí zimní údržba z hlediska malého dopravního významu nebo pro technické a ekonomické možnosti

Účelové komunikace navržené v grafické příloze pasportu.

Způsob provádění zimní údržby

Zimní údržba je prováděna výhradně traktorem s pluhem a sněhovou frézou. Pokud nastane kalamitní situace (prudký vítr, závěje, apod.) a traktor s pluhem se ukáže jako nedostačující, vyrozumí neprodleně odpovědný pracovník starostu obce, který zajistí nasazení další výpomoci v kalamitních situacích a to nasazení další mechanizace dle potřeby. Těmito prostředky se zajistí hrubé odstranění sněhu, a pokud dané podmínky dovolí, následuje dočištění traktorem a sněhovou radlicí.

Čištění komunikací po zimní údržbě

Čištění komunikací se provádí po zimním období v těchto termínech:

Na místních komunikacích III. třídy nejpozději do 30. května (očištění dopravních značek, apod.). V období do 30. listopadu odstranění spadlého listí a zajištění funkčnosti odvodnění.

5 PORUCHY VOZOVEK A JEJICH PŘÍČINY

5.1 Význam a účel klasifikace poruch

Zatřídění a stanovení rozsahu poruch je podkladem pro realizaci běžné údržby vozovky a významně napomáhá charakterizovat stav vozovky, včetně její únosnosti a spolu s ostatními charakteristikami vozovky získanými diagnostickým průzkumem tvoří objektivní podklad pro ekonomické rozhodování o technologiích údržby a opravy.

Pokud porucha vznikne na povrchu, zpravidla se šíří do hloubky obrusné vrstvy a do všech stran plochy vozovky. Včasné odstranění nebo omezení vývoje poruchy postihující obrusnou vrstvu vozovky je nutné z hlediska silničního provozu a také z hlediska zpomalení procesu porušování konstrukce vozovky zvýšeným namáháním konstrukce a podloží.

Příčiny poruch	<ul style="list-style-type: none"> • špatný návrh vozovky / opravy vozovky • nekvalitní provedení • nesprávné užívání • živelná událost • přirozené opotřebení
Způsoby namáhání	<ul style="list-style-type: none"> • dopravní zatížení • působení vody a mrazu • působení vzdušného kyslíku • promrznutí vozovky až do podloží • změny teplot

Zatřídění poruch stanovuje, které konstrukční vrstvy jsou poruchami zasaženy, což je důležité pro stanovení technologie údržby a opravy. K návrhu údržby a opravy je třeba poruchy řádně zatřídit a vymezit jejich plošný rozsah.

Zatřídění poruch netuhých vozovek



5.2 Mechanismy porušování vozovek

5.2.1 Ztráta protismykových vlastností

Ztráta miktotextury kameniva

Projevuje se lesklým, zaobleným a hladkým povrchem zrn kameniva nebo dlažebních prvků v souvislých plochách. Porucha vzniká při použití nekvalitního, snadno ohladitelného kameniva v obrusné vrstvě vozovky. Problém nastává u vápencových hornin, který se velmi rychle ohlazuje.

Ztráta makrotextury povrchu

Vzniká na povrchu vozovky z důvodu přebytku asfaltu u nátěrů (pocení nebo nadměrného množství asfaltu v asfaltové směsi). Povrch se stává příliš uzavřený, hladký a kluzký. Krátkodobé řešení je pomocí jednovrstvých nebo dvouvrstvých nátěrů.

5.2.2 Ztráta hmoty

Kaverny v povrchu vozovky

Jedná se o poruchy ve tvaru malé jamky, která na povrchu vozovky zůstane po chybějícím hrubém zrně kameniva. Tyto poruchy vznikají v místech, kde se nacházejí málo odolná zrna kameniva.

Opotřebením emulzního kalového zákrytu (EKZ)

Emulzní kalové vrstvy se vlivem provozu opotřebovávají nebo odlupují od původní obrusné vrstvy. Příčinou je nedodržení technologie provádění, nespojení vrstev s původním krytem nebo nekvalitní porušený podklad.

Ztráta kameniva z nátěru

Projevuje se uvolněním kameniva z nátěrů, kde na povrchu vozovky prakticky zůstává jen asfaltové pojivo nebo dochází k obnažení povrchu vrstvy pod nátěrem. Příčinou je znečištěné kamenivo, nízké dávkování pojiva nebo podrťování do studeného asfaltu příp. do již vyštěpené asfaltové emulze.

Ztráta asfaltového tmelu jako důsledek segregace

Při špatné manipulaci s asfaltovou směsí při dopravě nebo pokládce se na povrchu vrstvy mohou objevit známky segregace (rozmísení hrubého a jemného kameniva). Segregovaná místa jsou náchylná k postupnému rozpadu.

Hloubková koroze

Je pokračováním ztráty asfaltového tmelu nebo kameniva z nátěru. Dochází k dalšímu uvolňování zrn kameniva do stále větší hloubky.

Výtluky

Pokračuje-li hloubková koroze a neprovede se žádné opatření, nakonec dojde ke ztrátě hmoty celých vrstev a vytvoří se výtluk. Vznik výtluku je často vázán na lokální příčiny jako je kumulace různých typů trhlin nebo oslabení. Tvorbu též urychlují nízké teploty, kdy do nedostatečně zhutněné směsi pronikne voda, která zmrzne a naruší soudržnost asfaltové směsi. Touto závadou klesá dopravní způsobilost a především bezpečnost provozu na pozemní komunikaci.

Rozpad konstrukční vrstvy

Probíhá-li tvorba výtluků celoplošně, dochází nakonec k úplnému rozpadu konstrukčních vrstev vozovky, které postupně zaniknou.

5.2.3 Trhliny

Mozaikové trhliny

Zasahují jen obrusnou vrstvu. Nejprve úzké, málo výrazné, krátké nebo nepravidelné dlouhé trhliny, které se později větví. Příčinou je nedokonalé spojení s ložní vrstvou nebo předčasné zestárnutí asfaltu za přispění vysoké mezerovité vrstvy. To vede ke zvýšenému namáhání a předčasné únavě obrusné vrstvy. Pod obrusnou vrstvou se zdržuje voda a dochází k tvorbě výtluků a nakonec k jejímu rozpadu.

Síťové trhliny

Mají nepravidelnou plošnou strukturu. Šíří se od spodního okraje asfaltových vrstev nahoru i od povrchu obrusné vrstvy dolů a postupně se spojují. Příčinou je únava konstrukce vozovky jako přirozený proces namáhání stmelovaných vrstev opakovanými průhyby vlivem dopravního zatížení.

Trhlina příčná

- úzká** Samostatná trhlina jdoucí napříč celou vozovkou. Vyskytuje se pravidelně nebo nepravidelně. Příčinou vzniku může být trhlina mrazová nebo reflexní. Šířka trhliny je zpravidla do 5 mm. Tyto trhliny se často nachází v oslabeném profilu vozovky jako jsou například silniční vpusti.
- široká** Je dalším stadiem vývoje trhliny příčné. Ta se zanáší nečistotami a prachem a často se již neuzavře. Při opětovném působení nízkých teplot se tepelným smršťováním trhlina ještě více rozevře a proces se tak stále opakuje. Okolí trhliny je značně oslabeno a spára se začíná rozvětlovat.

Trhlina podélná

Jedná se o průběžnou trhlinu kopírující reliéf vozovky. Trhlina může vzniknout poklesem okraje vozovky, deformacemi zemního tělesa

5.2.4 Deformace

Olamování okrajů vozovky

Projevuje se podélnými nebo síťovými trhlinami a později deformacemi na okraji vozovky. Pokud je šířka komunikace nedostatečná, pojíždějí okraje vozovky způsobuje vyšší namáhání vrstev a podloží. Poruchy se šíří dál do jízdnic pásů a nakonec vede k rozpadu konstrukčních vrstev.

Puchýře v litém asfaltu

Vznikají jako vyvýšenina ve tvaru puchýře o průměru 5 až 25 cm. Tuto poruchu způsobuje nahromadění vodních par pod vrstvou z litého asfaltu při vysokých letních teplotách (200 °C), kde vodní páry, pokud nemají možnost rychle unikát, působí svým tlakem a zvedají vrstvu litého asfaltu do tvaru puchýře. Vzniku poruch lze zabránit použitím vhodné ložní vrstvy, která je schopná odvádět vodní páry.

Nepravidelné hrboly

Jedná se o různé lokální vyvýšeniny způsobené objemovými změnami v podloží (např. bobtnání). Nerovnosti, které vznikly opakovanou běžnou údržbou pomocí tryskové metody a prováděním vysprávek různými druhy asfaltových směsí. Nejčastěji se jedná o vozovky, které jsou již za hranicí své životnosti a místo jejich kompletní rekonstrukce se stále dokola provádí jen vysprávky obrusné vrstvy. Tím se příčiny původních poruch neodstraní a jejich vývoj pokračuje dál.

Vyjeté koleje

Vznikají v jízdnicí stopě v asfaltových vrstvách za vysokých letních teplot. Asfalt měkne a proniká vlivem tepelné roztažnosti do mezer kamenné kostry a tlačí jednotlivá zrna od sebe. Zrna pak ztrácejí vzájemný kontakt a kamenná kostra ztrácí svoji stabilitu. Dalším případem nastává z důvodu vyčerpání únosnosti podloží, přetvářením nekvalitních podkladních vrstev nebo jejich zatlačení do podloží. Obvykle jsou vyjeté koleje doprovázeny výskytem síťových trhlin.

5.2.5 Ostatní poruchy

Zanesení příkopů

Zanesení příkopů není porucha konstrukce vozovky, ale po její životnosti je narušeno odvodnění zemního tělesa. Je zbytečné provádět rekonstrukci vozovky a přitom ponechat zanesené příkopy a nefunkční ucpané propustky.

Zvýšená nezpevněná krajnice

Při opětovném působení nízkých teplot se tepelným smršťováním trhlina ještě více rozevře a proces se tak stále opakuje. Tím vytváří hrázku, podél níž se hromadí voda, která vlivem podélného sklonu teče podél této hrázky a nezpevněnou krajnicí vymílá. Nakonec si najde cestu mimo vozovku za cenu intenzivní lokální eroze krajnice a přilehlého svahu násypu.

A.1 Legislativní předpisy, normy

Národní předpisy

- [1] ČSN 33 2000-1, v článku 13N7.2 Dokumentace elektrických zařízení
- [2] ČSN 73 61-01, projektování silnic a dálnic
- [3] ČSN 73 0020, názvosloví spolehlivosti stavebních konstrukcí a základových púd
- [4] ČSN 73 0031, spolehlivost stavebních konstrukcí a základových púd. Základní ustanovení pro výpočet

Technické požadavky

- [5] TP 87 - Navrhování údržby a oprav netuhých vozovek, 2010
- [6] TP 170 - Navrhování vozovek pozemních komunikací, 2006, dod. 2010
- [7] TP 82 - Katalog poruch netuhých vozovek

Právní předpisy

- [8] Zákon č. 89/2012 Sb., občanský zákoník
- [9] Zákon č. 361/2000 Sb., o provozu na pozemních komunikacích, ve znění pozdějších předpisů
- [10] Zákon č. 2/1993 Sb., o vyhlášení Listiny základních práv a svobod jako součásti ústavního pořádku české republiky ve znění ústavního zákona č. 12/1998 Sb
- [11] Zákon č. 128/2000 Sb., o obcích, ve znění pozdějších předpisů
- [12] Zákon č. 565/1990 Sb., o místních poplatcích, ve znění pozdějších předpisů
- [13] Zákon č. 344/1992 Sb., katastrální zákon, ve znění platném a účinném do 31.12.2013
- [14] Zákon č. 256/2013 Sb., o katastru nemovitostí
- [15] Zákon č. 416/2009 Sb., o urychlení výstavby dopravní, vodní a energetické infrastruktury, ve znění pozdějších předpisů
- [16] Vyhláška č. 104/97 Sb., kterou se provádí zákon o pozemních komunikacích, ve znění pozdějších předpisů
- [17] Zákon č. 135/1961 Sb., o pozemních komunikacích (silniční zákon), ve znění zákona č. 134/1994 Sb., účinného ke dni 1.1.1995
- [18] Zákon č. 13/1997 Sb., o pozemních komunikacích, ve znění pozdějších předpisů
- [19] Zákon č. 500/2004 Sb., správní řád, ve znění pozdějších předpisů
- [20] Zákon č. 183/2006 Sb., o územním plánování a stavebním řádu (stavební zákon), ve znění pozdějších předpisů
- [21] Zákon č. 40/1964 Sb., občanský zákoník, ve znění platném a účinném do 31.12.2013

A.2 Seznam zkratek

PK	Pasport komunikací
GIS	Geografický informační systém
GPS	Globální polohový systém
MK	Místní komunikace
ÚK	Účelové komunikace
SB	Světelný bod
JTSK	Jednotná trigonometrická síť katastrální
Ortofotomapa	Státní mapové dílo, tvořené matematicky upravenými leteckými snímky
op/ok	ostatní plocha / ostatní komunikace
op/s	ostatní plocha / silnice
op/jp	ostatní plocha / jiná plocha
op/np	ostatní plocha / neplodná půda
op/mp	ostatní plocha / manipulační plocha
op/d	ostatní plocha / dráha
op/z	ostatní plocha / zeleň
op/sport	ostatní plocha / sportoviště
ttp	trvalý travnatý povrch
za	zahrada
or	orná půda
vpl/vt	vodní plocha / vodní tok
zpl	zastavěná plocha, nádvoří
vpl/vn	vodní plocha / vodní nádrž umělá
LV	list vlastnictví
SJM	společné jmění vlastníků
lp	lesní pozemek
os	ovocný sad
M	Most
L	Lávka
P	Propustek
SCH	Schodiště

A.3.1 Souhrnný přehled místních komunikací III. třídy

Komunikace místní III. třídy: 01c													
Číslo	Délka (m)	Průměrná šířka (m)	Plocha (m ²)	Povrch	Závady	Stav	Charakteristika	Odvodnění	Dopravní značení	Přidružený chodník	Osvětlení	Zimní údržba	Poznámka
01c	69	6,5	498	Asfaltový	Podélné a mozaikové praskliny	3 - dostačující	Obslužná	Volně na terén	Svislé	Ne	Ano	II. pořadí do 12 hod.	-
01c - P	0	-	54	Zámková dlažba	-	2 - dobrý	Parkoviště	-	-	-	-	II. pořadí do 12 hod.	-

Přehled vlastníků pod komunikací				
Číslo	KÚ	Parcela	Využití	Vlastník
01c	712108	429/34	op/s	Pardubický kraj
01c	712108	415/1	op/jp	Obec Orlické Podhůří
01c	712108	st. 70	zpl	Obec Orlické Podhůří
01c - P	712108	415/1	op/jp	Obec Orlické Podhůří



Komunikace místní III. třídy: 02c

Číslo	Délka (m)	Průměrná šířka (m)	Plocha (m2)	Povrch	Závady	Stav	Charakteristika	Odvodnění	Dopravní značení	Přidružený chodník	Osvětlení	Zimní údržba	Poznámka
02c	33	3,0	112	Asfaltový	Mozaikové praskliny	3 - dostačující	Obslužná	Volně na terén	Není	Ne	Ne	II. pořadí do 12 hod.	-

Přehled vlastníků pod komunikací

Číslo	KÚ	Parcela	Využití	Vlastník
02c	712108	429/34	op/s	Pardubický kraj
02c	712108	429/1	op/s	Pardubický kraj
02c	712108	415/1	op/jp	Obec Orlické Podhůří



Komunikace místní III. třídy: 03c

Číslo	Délka (m)	Průměrná šířka (m)	Plocha (m2)	Povrch	Závady	Stav	Charakteristika	Odvodnění	Dopravní značení	Přidružený chodník	Osvětlení	Zimní údržba	Poznámka
03c	21	2,6	82	Asfaltový	-	2 - dobrý	Obslužná	Volně na terén	Není	Ne	Ne	neudržovaná	-

Přehled vlastníků pod komunikací

Číslo	KÚ	Parcela	Využití	Vlastník
03c	712108	415/1	op/jp	Obec Orlické Podhůří



Komunikace místní III. třídy: 04c

Číslo	Délka (m)	Průměrná šířka (m)	Plocha (m2)	Povrch	Závady	Stav	Charakteristika	Odvodnění	Dopravní značení	Přidružený chodník	Osvětlení	Zimní údržba	Poznámka
04c	85	2,5 - 3,0	364	Asfaltový	Podélné a mozaikové praskliny	3 - dostačující	Obslužná	Volně na terén	Svislé	Ne	Ano	II. pořadí do 12 hod.	-

Přehled vlastníků pod komunikací

Číslo	KÚ	Parcela	Využití	Vlastník
04c	712108	429/33	op/s	Pardubický kraj
04c	712108	429/1	op/s	Pardubický kraj
04c	712108	415/4	op/jp	Obec Orlické Podhůří



Komunikace místní III. třídy: 05c

Číslo	Délka (m)	Průměrná šířka (m)	Plocha (m ²)	Povrch	Závady	Stav	Charakteristika	Odvodnění	Dopravní značení	Přidružený chodník	Osvětlení	Zimní údržba	Poznámka
05c	160	3,0	616	Asfaltový, recyklát	-	4 - nedostatečný	Obslužná	Volně na terén	Svislé	Ne	Ne	neudržovaná	-

Přehled vlastníků pod komunikací

Číslo	KÚ	Parcela	Využití	Vlastník
05c	712108	417	op/jp	Jiný vlastník
05c	712108	260/2	or	Jiný vlastník
05c	712108	232/14	tpp	Jiný vlastník
05c	712108	232/11	or	Jiný vlastník
05c	712108	231/8	op/jp	Jiný vlastník
05c	712108	429/1	op/s	Pardubický kraj
05c	712108	442/2	op/jp	Obec Orlické Podhůří
05c	712108	416/1	op/jp	Obec Orlické Podhůří



Komunikace místní III. třídy: 06c

Číslo	Délka (m)	Průměrná šířka (m)	Plocha (m2)	Povrch	Závady	Stav	Charakteristika	Odvodnění	Dopravní značení	Přidružený chodník	Osvětlení	Zimní údržba	Poznámka
06c/1	181	5,5	956	Asfaltový	Bez závad	1 - výborný	Obslužná	Silniční vpustě	Svislé	Ne	Ano	II. pořadí do 12 hod.	-
06c/2	39	5,5	171	Asfaltový	Bez závad	1 - výborný	Obslužná	Silniční vpustě	Není	Ne	Ano	neudržovaná	-

Přehled vlastníků pod komunikací

Číslo	KÚ	Parcela	Využití	Vlastník
06c/1	712108	429/1	op/s	Pardubický kraj
06c/1	712108	429/14	op/s	Pardubický kraj
06c/1	712108	151/4	ttp	Obec Orlické Podhůří
06c/1	712108	151/1	ttp	Obec Orlické Podhůří
06c/1	712108	150/3	op/jp	Obec Orlické Podhůří
06c/1	712108	148/3	op/jp	Obec Orlické Podhůří
06c/1	712108	126/7	op/ok	Obec Orlické Podhůří
06c/1	712108	126/8	or	Obec Orlické Podhůří
06c/1	712108	126/3	or	Obec Orlické Podhůří
06c/1	712108	429/17	op/s	Obec Orlické Podhůří
06c/2	712108	152/15	or	Jiný vlastník
06c/2	712108	151/1	ttp	Obec Orlické Podhůří
06c/2	712108	126/7	op/ok	Obec Orlické Podhůří
06c/2	712108	152/14	or	Obec Orlické Podhůří
06c/2	712108	430/3	op/jp	Obec Orlické Podhůří



Komunikace místní III. třídy: 07c

Číslo	Délka (m)	Průměrná šířka (m)	Plocha (m ²)	Povrch	Závady	Stav	Charakteristika	Odvodnění	Dopravní značení	Přidružený chodník	Osvětlení	Zimní údržba	Poznámka
07c	205	2,6	686	Asfaltový	Mozaikové praskliny	3 - dostačující	Obslužná	Volně na terén	Svislé	Ne	Ano	II. pořadí do 12 hod.	-

Přehled vlastníků pod komunikací

Číslo	KÚ	Parcela	Využití	Vlastník
07c	712108	140/1	za	Jiný vlastník
07c	712141	133/3	ttp	Jiný vlastník
07c	712141	133/4	ttp	Jiný vlastník
07c	712141	134/9	ttp	Jiný vlastník
07c	712141	134/8	ttp	Jiný vlastník
07c	712141	134/6	ttp	Jiný vlastník
07c	712141	765/39	op/jp	Jiný vlastník
07c	712141	133/2	ttp	Jiný vlastník
07c	712141	133/1	ttp	Jiný vlastník
07c	712141	133/10	ttp	Jiný vlastník
07c	712141	765/7	op/jp	Pardubický kraj
07c	712108	429/61	op/s	Pardubický kraj
07c	712108	429/1	op/s	Pardubický kraj
07c	712108	429/62	op/ok	Obec Orlické Podhůří
07c	712108	429/63	op/z	Obec Orlické Podhůří
07c	712141	137	op/jp	Obec Orlické Podhůří
07c	712141	133/8	op/jp	Obec Orlické Podhůří



Komunikace místní III. třídy: 08c

Číslo	Délka (m)	Průměrná šířka (m)	Plocha (m ²)	Povrch	Závady	Stav	Charakteristika	Odvodnění	Dopravní značení	Přidružený chodník	Osvětlení	Zimní údržba	Poznámka
08c	165	3,0	628	Asfaltový	Bez závad	1 - výborný	Obslužná	Volně na terén	Svislé	Ne	Ano	II. pořadí do 12 hod.	-

Přehled vlastníků pod komunikací

Číslo	KÚ	Parcela	Využití	Vlastník
08c	712141	733/15	op/jp	Jiný vlastník
08c	712141	733/13	op/jp	Jiný vlastník
08c	712141	46	za	Jiný vlastník
08c	712141	50/1	za	Jiný vlastník
08c	712141	765/26	op/jp	Pardubický kraj
08c	712141	735	op/jp	Obec Orlické Podhůří
08c	712141	733/2	op/jp	Obec Orlické Podhůří
08c	712141	56/12	za	Obec Orlické Podhůří
08c	712141	691/2	op/jp	Obec Orlické Podhůří



Komunikace místní III. třídy: 09c

Číslo	Délka (m)	Průměrná šířka (m)	Plocha (m2)	Povrch	Závady	Stav	Charakteristika	Odvodnění	Dopravní značení	Přidružený chodník	Osvětlení	Zimní údržba	Poznámka
09c - P	0	-	393	Asfaltový	Mozaikové praskliny	3 - dostačující	Parkoviště	Volně na terén	Vodorovné a svislé	Ne	Ne	II. pořadí do 12 hod.	-

Přehled vlastníků pod komunikací

Číslo	KÚ	Parcela	Využití	Vlastník
09c - P	712159	652/1	op/s	Pardubický kraj
09c - P	712159	st. 156	zpl	Obec Orlické Podhůří
09c - P	712159	668	op/jp	Obec Orlické Podhůří
09c - P	712159	61/1	op/jp	Obec Orlické Podhůří



Komunikace místní III. třídy: 10c

Číslo	Délka (m)	Průměrná šířka (m)	Plocha (m2)	Povrch	Závady	Stav	Charakteristika	Odvodnění	Dopravní značení	Přidružený chodník	Osvětlení	Zimní údržba	Poznámka
10c	106	3,1	361	Asfaltový	Bez závad	1 - výborný	Obslužná	Volně na terén, silniční vpustě	Není	Ne	Ne	II. pořadí do 12 hod.	-

Přehled vlastníků pod komunikací

Číslo	KÚ	Parcela	Využití	Vlastník
10c	712141	64/1	za	Jiný vlastník
10c	712141	63/1	za	Jiný vlastník
10c	712141	737	op/jp	Obec Orlické Podhůří
10c	712141	733/2	op/jp	Obec Orlické Podhůří
10c	712141	63/2	op/np	Obec Orlické Podhůří



Komunikace místní III. třídy: 11c

Číslo	Délka (m)	Průměrná šířka (m)	Plocha (m2)	Povrch	Závady	Stav	Charakteristika	Odvodnění	Dopravní značení	Přidružený chodník	Osvětlení	Zimní údržba	Poznámka
11c	15	3,2	71	Asfaltový	-	2 - dobrý	Obslužná	Volně na terén	Svislé	Ne	Ne	II. pořadí do 12 hod.	-

Přehled vlastníků pod komunikací

Číslo	KÚ	Parcela	Využití	Vlastník
11c	712141	738/2	op/jp	Jiný vlastník
11c	712141	738/4	op/jp	Jiný vlastník
11c	712141	40/7	op/jp	Obec Orlické Podhůří
11c	712141	72/4	op/ok	Obec Orlické Podhůří
11c	712141	733/6	op/jp	Obec Orlické Podhůří
11c	712141	738/7	op/jp	Obec Orlické Podhůří



Komunikace místní III. třídy: 12c

Číslo	Délka (m)	Průměrná šířka (m)	Plocha (m ²)	Povrch	Závady	Stav	Charakteristika	Odvodnění	Dopravní značení	Přidružený chodník	Osvětlení	Zimní údržba	Poznámka
12c	19	7,0	161	Asfaltový	-	3 - dostačující	Obslužná	Volně na terén	Svislé	Ne	Ne	II. pořadí do 12 hod.	-

Přehled vlastníků pod komunikací

Číslo	KÚ	Parcela	Využití	Vlastník
12c	712141	38/2	op/jp	Obec Orlické Podhůří
12c	712141	72/2	op/jp	Obec Orlické Podhůří
12c	712141	733/6	op/jp	Obec Orlické Podhůří



Komunikace místní III. třídy: 13c

Číslo	Délka (m)	Průměrná šířka (m)	Plocha (m2)	Povrch	Závady	Stav	Charakteristika	Odvodnění	Dopravní značení	Přidružený chodník	Osvětlení	Zimní údržba	Poznámka
13c	23	4,0	115	Asfaltový	-	3 - dostačující	Obslužná	Volně na terén	Není	Ne	Ne	II. pořadí do 12 hod.	-

Přehled vlastníků pod komunikací

Číslo	KÚ	Parcela	Využití	Vlastník
13c	712141	37	op/jp	Jiný vlastník
13c	712141	72/1	za	Jiný vlastník
13c	712141	74/1	za	Jiný vlastník
13c	712141	74/3	za	Obec Orlické Podhůří
13c	712141	72/2	op/jp	Obec Orlické Podhůří
13c	712141	733/6	op/jp	Obec Orlické Podhůří

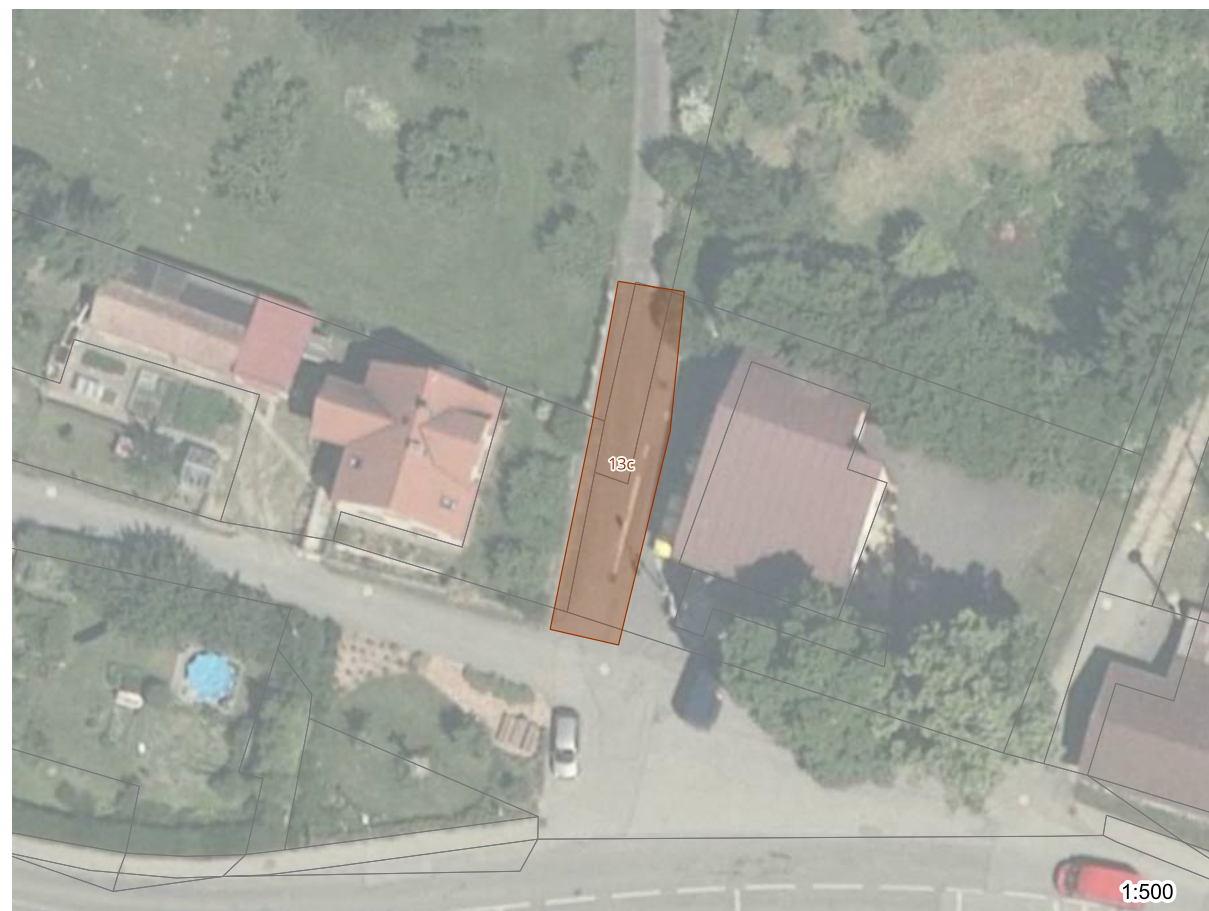

Komunikace místní III. třídy: 14c

Číslo	Délka (m)	Průměrná šířka (m)	Plocha (m ²)	Povrch	Závady	Stav	Charakteristika	Odvodnění	Dopravní značení	Přidružený chodník	Osvětlení	Zimní údržba	Poznámka
14c	102	3,3	619	Asfaltový	Bez závad	1 - výborný	Obslužná	Volně na terén	Svislé	Ne	Ne	II. pořadí do 12 hod.	-

Přehled vlastníků pod komunikací

Číslo	KÚ	Parcela	Využití	Vlastník
14c	712141	733/20	op/z	Jiný vlastník
14c	712141	794/59	op/s	Pardubický kraj
14c	712141	794/8	op/s	Pardubický kraj
14c	712141	38/2	op/jp	Obec Orlické Podhůří
14c	712141	72/2	op/jp	Obec Orlické Podhůří
14c	712141	733/6	op/jp	Obec Orlické Podhůří

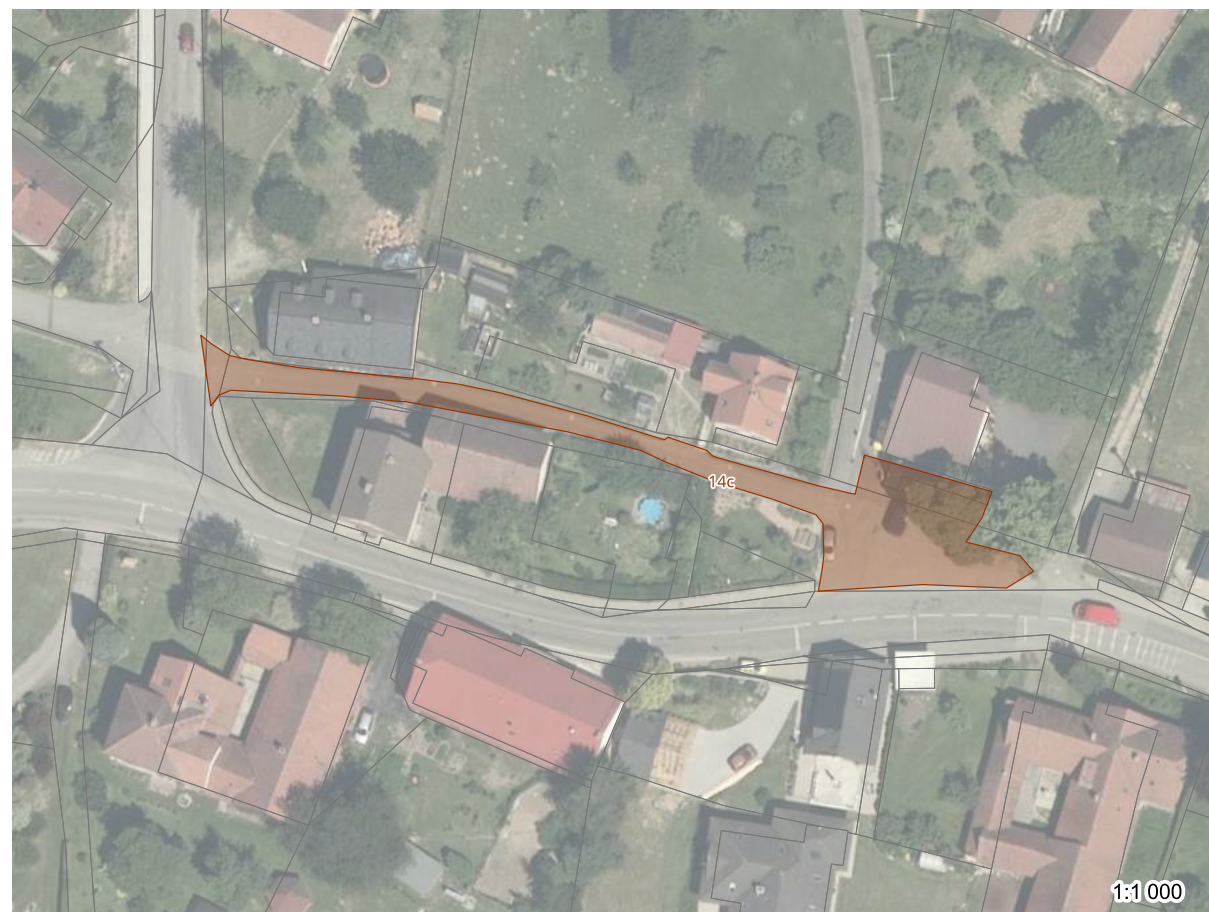

Komunikace místní III. třídy: 15c

Číslo	Délka (m)	Průměrná šířka (m)	Plocha (m2)	Povrch	Závady	Stav	Charakteristika	Odvodnění	Dopravní značení	Přidružený chodník	Osvětlení	Zimní údržba	Poznámka
15c	128	3,0	651	Asfaltový	-	2 - dobrý	Obslužná	Volně n terén	Není	Ne	Ne	II. pořadí do 12 hod.	-

Přehled vlastníků pod komunikací

Číslo	KÚ	Parcela	Využití	Vlastník
15c	712141	6/2	za	Jiný vlastník
15c	712141	10	za	Jiný vlastník
15c	712141	6/1	za	Jiný vlastník
15c	712141	1	op/jp	Obec Orlické Podhůří
15c	712141	3	op/jp	Obec Orlické Podhůří
15c	712141	733/1	op/jp	Obec Orlické Podhůří
15c	712141	766	op/jp	Obec Orlické Podhůří



Komunikace místní III. třídy: 16c

Číslo	Délka (m)	Průměrná šířka (m)	Plocha (m ²)	Povrch	Závady	Stav	Charakteristika	Odvodnění	Dopravní značení	Přidružený chodník	Osvětlení	Zimní údržba	Poznámka
16c	330	3,5	1095	Asfaltový	Bez závad	1 - výborný	Obslužná	Silniční vpustě, volně na terén	Svislé	Ne	Ano	II. pořadí do 12 hod.	-

Přehled vlastníků pod komunikací

Číslo	KÚ	Parcela	Využití	Vlastník
16c	712141	16/2	za	Jiný vlastník
16c	712141	16/1	za	Jiný vlastník
16c	712141	98/1	za	Jiný vlastník
16c	712141	8	za	Jiný vlastník
16c	712141	104	za	Jiný vlastník
16c	712141	st. 26	zpl	Jiný vlastník
16c	712141	st. 27	zpl	Jiný vlastník
16c	712141	st. 29	zpl	Jiný vlastník
16c	712141	st. 28	zpl	Jiný vlastník
16c	712141	105	za	Jiný vlastník
16c	712141	st. 18	zpl	Jiný vlastník
16c	712141	st. 38	zpl	Jiný vlastník
16c	712141	733/8	op/jp	Jiný vlastník
16c	712141	794/8	op/s	Pardubický kraj
16c	712141	794/48	op/s	Pardubický kraj
16c	712141	746/2	op/jp	Obec Orlické Podhůří
16c	712141	11	op/jp	Obec Orlické Podhůří
16c	712141	746/1	op/jp	Obec Orlické Podhůří
16c	712141	733/1	op/jp	Obec Orlické Podhůří
16c	712141	22	za	Obec Orlické Podhůří
16c	712141	733/28	op/ok	Obec Orlické Podhůří



Komunikace místní III. třídy: 17c

Číslo	Délka (m)	Průměrná šířka (m)	Plocha (m2)	Povrch	Závady	Stav	Charakteristika	Odvodnění	Dopravní značení	Přidružený chodník	Osvětlení	Zimní údržba	Poznámka
17c	38	2,8	113	Asfaltový	Ztráta kameniva	4 - nedostatečný	Obslužná	Volně na terén	Není	Ne	Ne	II. pořadí do 12 hod.	-

Přehled vlastníků pod komunikací

Číslo	KÚ	Parcela	Využití	Vlastník
17c	712141	21	za	Jiný vlastník
17c	712141	733/23	op/jp	Jiný vlastník
17c	712141	733/1	op/jp	Obec Orlické Podhůří



Komunikace místní III. třídy: 18c

Číslo	Délka (m)	Průměrná šířka (m)	Plocha (m2)	Povrch	Závady	Stav	Charakteristika	Odvodnění	Dopravní značení	Přidružený chodník	Osvětlení	Zimní údržba	Poznámka
18c	81	3,0	302	Asfaltový	-	2 - dobrý	Obslužná	Volně na terén	Není	Ne	Ano	II. pořadí do 12 hod.	-

Přehled vlastníků pod komunikací

Číslo	KÚ	Parcela	Využití	Vlastník
18c	712141	119/2	op/jp	Jiný vlastník
18c	712141	119/6	op/jp	Jiný vlastník
18c	712141	119/4	op/jp	Obec Orlické Podhůří
18c	712141	733/1	op/jp	Obec Orlické Podhůří
18c	712141	119/7	op/jp	Obec Orlické Podhůří

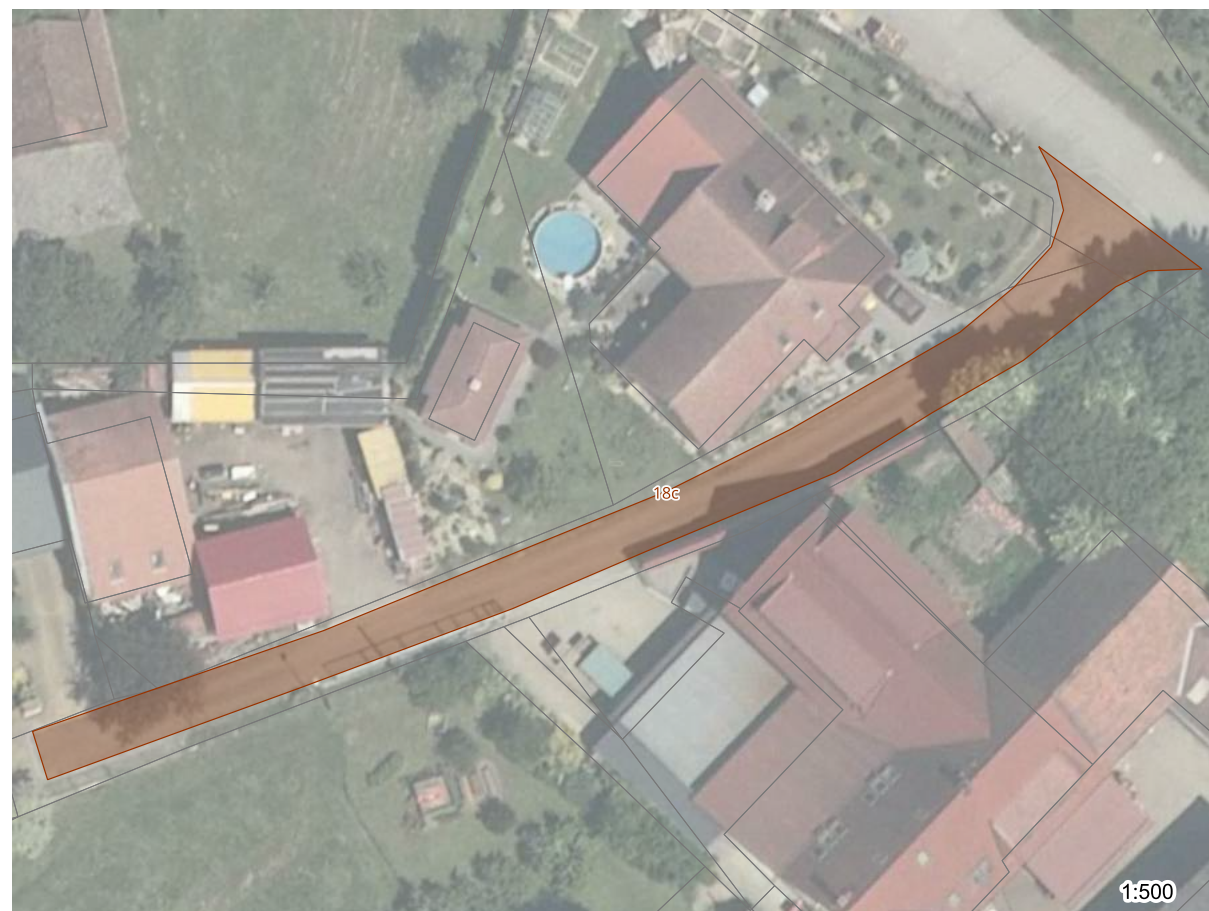

Komunikace místní III. třídy: 19c

Číslo	Délka (m)	Průměrná šířka (m)	Plocha (m2)	Povrch	Závady	Stav	Charakteristika	Odvodnění	Dopravní značení	Přidružený chodník	Osvětlení	Zimní údržba	Poznámka
19c	153	6,5	1094	Asfaltový	Mozaikové praskliny, výtluky	4 - nedostatečný	Obslužná	Volně na terén	Svislé	Ne	Ne	III. pořadí do 48 hod.	-

Přehled vlastníků pod komunikací

Číslo	KÚ	Parcela	Využití	Vlastník
19c	712141	801/2	op/jp	Jiný vlastník
19c	712141	599/1	op/ok	Jiný vlastník
19c	712141	603/3	op/ok	Jiný vlastník
19c	712141	580	op/jp	Jiný vlastník
19c	712141	599/2	op/z	Jiný vlastník
19c	712141	78/2	za	Jiný vlastník
19c	712141	794/17	op/jp	Pardubický kraj
19c	712141	794/8	op/s	Pardubický kraj
19c	712141	80/2	ttp	Obec Orlické Podhůří
19c	712141	799/3	op/ok	Obec Orlické Podhůří

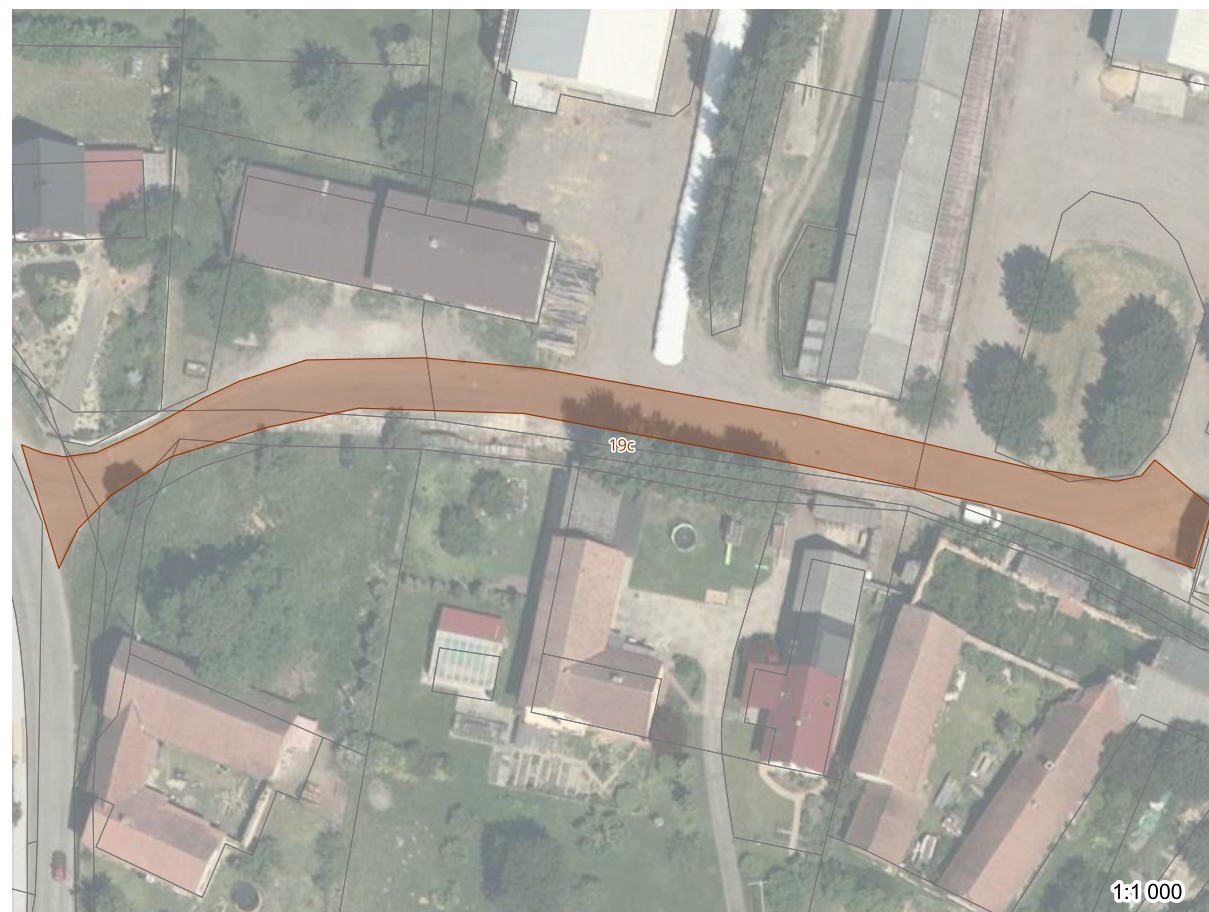

Komunikace místní III. třídy: 20c

Číslo	Délka (m)	Průměrná šířka (m)	Plocha (m ²)	Povrch	Závady	Stav	Charakteristika	Odvodnění	Dopravní značení	Přidružený chodník	Osvětlení	Zimní údržba	Poznámka
20c	240	2,8	863	Asfaltový	Ztráta kameniva	4 - nedostatečný	Obslužná	Volně na terén	Svislé	Ne	Ne	III. pořadí do 48 hod.	-

Přehled vlastníků pod komunikací

Číslo	KÚ	Parcela	Využití	Vlastník
20c	712141	599/1	op/ok	Jiný vlastník
20c	712141	603/3	op/ok	Jiný vlastník
20c	712141	738/1	op/jp	Jiný vlastník
20c	712141	738/3	op/jp	Jiný vlastník
20c	712141	68/2	za	Jiný vlastník
20c	712141	69	op/jp	Jiný vlastník
20c	712141	603/6	op/z	Jiný vlastník
20c	712141	624/2	op/jp	Jiný vlastník
20c	712141	624/3	op/jp	Jiný vlastník
20c	712141	624/7	op/ok	Jiný vlastník
20c	712141	738/6	op/jp	Jiný vlastník
20c	712141	61/1	za	Jiný vlastník
20c	712141	67/1	za	Jiný vlastník
20c	712141	63/1	za	Jiný vlastník
20c	712141	736/1	za	Jiný vlastník
20c	712141	799/7	op/jp	Obec Orlické Podhůří
20c	712141	799/3	op/ok	Obec Orlické Podhůří
20c	712141	799/2	op/jp	Obec Orlické Podhůří
20c	712141	799/8	op/jp	Obec Orlické Podhůří
20c	712141	55	ttp	Obec Orlické Podhůří
20c	712141	63/2	op/np	Obec Orlické Podhůří

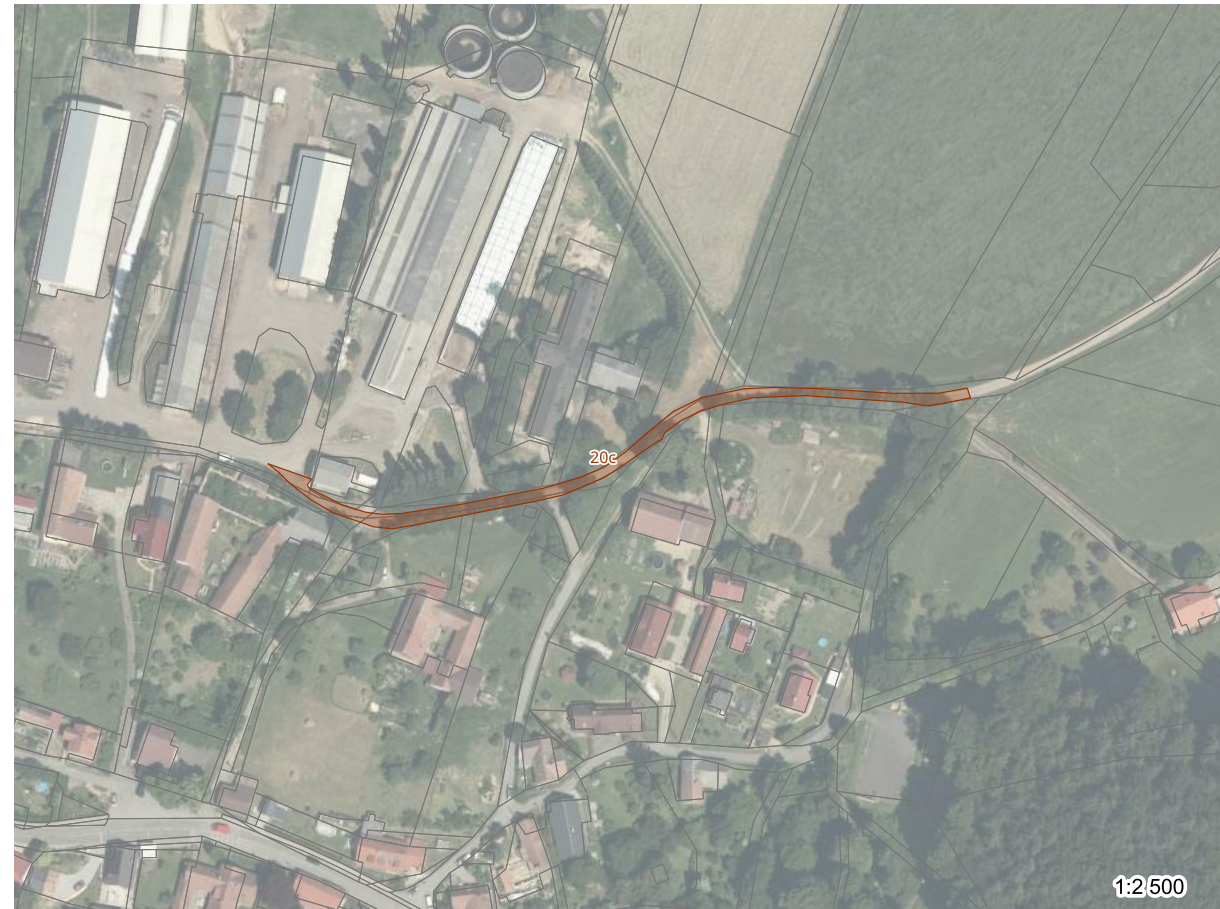

Komunikace místní III. třídy: 21c

Číslo	Délka (m)	Průměrná šířka (m)	Plocha (m2)	Povrch	Závady	Stav	Charakteristika	Odvodnění	Dopravní značení	Přidružený chodník	Osvětlení	Zimní údržba	Poznámka
21c	97	2,5 - 3,0	410	Štěrkový	-	-	Obslužná	Volně na terén	Není	Ne	Ne	III. pořadí do 48 hod.	-

Přehled vlastníků pod komunikací

Číslo	KÚ	Parcela	Využití	Vlastník
21c	712141	800/1	op/jp	Jiný vlastník
21c	712141	1145	lp	Jiný vlastník
21c	712141	1151	lp	Jiný vlastník
21c	712141	1140	op/s	Pardubický kraj
21c	712141	1144	op/ok	Obec Orlické Podhůří



Komunikace místní III. třídy: 22c

Číslo	Délka (m)	Průměrná šířka (m)	Plocha (m2)	Povrch	Závady	Stav	Charakteristika	Odvodnění	Dopravní značení	Přidružený chodník	Osvětlení	Zimní údržba	Poznámka
22c	555	3,0	2009	Asfaltový	Bez závad	1 - výborný	Obslužná	Volně na terén	Svislé	Ne	Ano	II. pořadí do 12 hod.	-

Přehled vlastníků pod komunikací

Číslo	KÚ	Parcela	Využití	Vlastník
22c	712141	1055	lp	Česká republika
22c	712141	793/1	op/s	Pardubický kraj
22c	712141	785	op/jp	Obec Orlické Podhůří
22c	712141	1115	op/ok	Obec Orlické Podhůří
22c	712141	786	op/jp	Obec Orlické Podhůří
22c	712141	1113	op/ok	Obec Orlické Podhůří
22c	712141	1114	op/ok	Obec Orlické Podhůří
22c	712141	1057/2	ttp	Obec Orlické Podhůří
22c	712141	508	op/jp	Obec Orlické Podhůří
22c	712141	1056/2	ttp	Obec Orlické Podhůří
22c	712141	791	op/jp	Obec Orlické Podhůří



Komunikace místní III. třídy: 23c

Číslo	Délka (m)	Průměrná šířka (m)	Plocha (m2)	Povrch	Závady	Stav	Charakteristika	Odvodnění	Dopravní značení	Přidružený chodník	Osvětlení	Zimní údržba	Poznámka
23c	601	3,0	1764	Asfaltový	-	3 - dostačující	Obslužná	Volně na terén	Svislé	Ne	Ano	II. pořadí do 12 hod.	-

Přehled vlastníků pod komunikací

Číslo	KÚ	Parcela	Využití	Vlastník
23c	712141	386/1	ttp	Jiný vlastník
23c	712141	406	ttp	Jiný vlastník
23c	712141	385/3	ttp	Jiný vlastník
23c	712141	1097/1	op/ok	Jiný vlastník
23c	712141	1097/2	op/ok	Jiný vlastník
23c	712141	1091	za	Jiný vlastník
23c	712141	1094	za	Jiný vlastník
23c	712141	1106	ttp	Jiný vlastník
23c	712141	1103/4	or	Jiný vlastník
23c	712141	1103/1	or	Jiný vlastník
23c	712141	1103/2	or	Jiný vlastník
23c	712141	1103/3	or	Jiný vlastník
23c	712141	1103/6	or	Jiný vlastník
23c	712141	1048/1	or	Jiný vlastník
23c	712141	1104	ttp	Jiný vlastník
23c	712141	1105	op/ok	Jiný vlastník
23c	712141	786	op/jp	Obec Orlické Podhůří
23c	712141	1113	op/ok	Obec Orlické Podhůří
23c	712141	787	op/jp	Obec Orlické Podhůří
23c	712141	1116	op/ok	Obec Orlické Podhůří
23c	712141	1119	op/ok	Obec Orlické Podhůří



Komunikace místní III. třídy: 24c

Číslo	Délka (m)	Průměrná šířka (m)	Plocha (m ²)	Povrch	Závady	Stav	Charakteristika	Odvodnění	Dopravní značení	Přidružený chodník	Osvětlení	Zimní údržba	Poznámka
24c	1215	3,5	4337	Recyklát	-	-	Obslužná	Volně na terén	Není	Ne	Ne	III. pořadí do 48 hod.	-

Přehled vlastníků pod komunikací

Číslo	KÚ	Parcela	Využití	Vlastník
24c	712141	361/3	or	Jiný vlastník
24c	712141	359/2	ttp	Jiný vlastník
24c	712141	362	or	Jiný vlastník
24c	712141	361/1	or	Jiný vlastník
24c	712141	365/9	or	Jiný vlastník
24c	712141	365/10	or	Jiný vlastník
24c	712141	365/11	or	Jiný vlastník
24c	712141	355/18	ttp	Jiný vlastník
24c	712141	355/33	or	Jiný vlastník
24c	712141	365/7	or	Jiný vlastník
24c	712141	355/32	or	Jiný vlastník
24c	712141	376/1	lp	Jiný vlastník
24c	712141	379	lp	Jiný vlastník
24c	712141	785	op/jp	Obec Orlické Podhůří



Komunikace místní III. třídy: 25c

Číslo	Délka (m)	Průměrná šířka (m)	Plocha (m ²)	Povrch	Závady	Stav	Charakteristika	Odvodnění	Dopravní značení	Přidružený chodník	Osvětlení	Zimní údržba	Poznámka
25c	547	2,5	1638	Recyklát	-	-	Obslužná	Volně na terén	Není	Ne	Ne	III. pořadí do 48 hod.	-

Přehled vlastníků pod komunikací

Číslo	KÚ	Parcela	Využití	Vlastník
25c	712141	st. 76	zpl	Jiný vlastník
25c	712141	335/7	op/jp	Jiný vlastník
25c	712141	321/1	ttp	Jiný vlastník
25c	712141	335/3	ttp	Jiný vlastník
25c	712141	336	za	Jiný vlastník
25c	712141	355/3	ttp	Jiný vlastník
25c	712141	359/2	ttp	Jiný vlastník
25c	712141	st. 74	zpl	Jiný vlastník
25c	712141	356	op/jp	Jiný vlastník
25c	712141	776	op/jp	Obec Orlické Podhůří
25c	712141	335/1	op/jp	Obec Orlické Podhůří
25c	712141	781/2	op/jp	Obec Orlické Podhůří
25c	712141	785	op/jp	Obec Orlické Podhůří
25c	712141	323	ttp	Obec Orlické Podhůří
25c	712141	332	ttp	Obec Orlické Podhůří
25c	712141	322/2	op/jp	Obec Orlické Podhůří
25c	712141	335/4	ttp	Obec Orlické Podhůří
25c	712141	322/1	ttp	Obec Orlické Podhůří



Komunikace místní III. třídy: 26c

Číslo	Délka (m)	Průměrná šířka (m)	Plocha (m2)	Povrch	Závady	Stav	Charakteristika	Odvodnění	Dopravní značení	Přidružený chodník	Osvětlení	Zimní údržba	Poznámka
26c	370	3,0	1233	Asfaltový	-	3 - dostačující	Obslužná	Volně na terén	Není	Ne	Ano	III. pořadí do 48 hod.	-

Přehled vlastníků pod komunikací

Číslo	KÚ	Parcela	Využití	Vlastník
26c	712141	282/1	ttp	Jiný vlastník
26c	712141	293/3	za	Jiný vlastník
26c	712141	281/4	op/jp	Jiný vlastník
26c	712141	294	za	Jiný vlastník
26c	712141	774	op/jp	Jiný vlastník
26c	712141	286/9	or	Jiný vlastník
26c	712141	286/1	or	Jiný vlastník
26c	712141	776	op/jp	Obec Orlické Podhůří
26c	712141	772	op/ok	Obec Orlické Podhůří
26c	712141	335/1	op/jp	Obec Orlické Podhůří
26c	712141	332	ttp	Obec Orlické Podhůří
26c	712141	334	ttp	Obec Orlické Podhůří



Komunikace místní III. třídy: 27c

Číslo	Délka (m)	Průměrná šířka (m)	Plocha (m2)	Povrch	Závady	Stav	Charakteristika	Odvodnění	Dopravní značení	Přidružený chodník	Osvětlení	Zimní údržba	Poznámka
27c	156	2,7	461	Asfaltový	-	3 - dostačující	Obslužná	Volně na terén	Není	Ne	Ano	III. pořadí do 48 hod.	-

Přehled vlastníků pod komunikací

Číslo	KÚ	Parcela	Využití	Vlastník
27c	712141	282/4	ttp	Jiný vlastník
27c	712141	282/1	ttp	Jiný vlastník
27c	712141	300/3	za	Jiný vlastník
27c	712141	772	op/ok	Obec Orlické Podhůří
27c	712141	282/2	ttp	Obec Orlické Podhůří



Komunikace místní III. třídy: 28c

Číslo	Délka (m)	Průměrná šířka (m)	Plocha (m2)	Povrch	Závady	Stav	Charakteristika	Odvodnění	Dopravní značení	Přidružený chodník	Osvětlení	Zimní údržba	Poznámka
28c-a	189	2,5	563	Asfaltový	Mozaikové praskliny, olamování okrajů vozovky	3 - dostačující	Obslužná	Volně na terén	Svislé	Ne	Ano	II. pořadí do 12 hod.	-
28c-b	15	2,7	410	Žulové kostky	-	3 - dostačující	Obslužná	Volně na terén	Není	Ne	Ano	II. pořadí do 12 hod.	-

Přehled vlastníků pod komunikací

Číslo	KÚ	Parcela	Využití	Vlastník
28c-a	712141	919/2	za	Jiný vlastník
28c-a	712141	914/1	ttp	Jiný vlastník
28c-a	712141	877/1	ttp	Jiný vlastník
28c-a	712141	1015/1	op/jp	Jiný vlastník
28c-a	712141	912/1	ttp	Jiný vlastník
28c-a	712141	930	op/jp	Jiný vlastník
28c-a	712141	1018	op/jp	Jiný vlastník
28c-a	712141	928	za	Jiný vlastník
28c-a	712141	1019/2	ttp	Obec Orlické Podhůří
28c-a	712141	973	op/ok	Obec Orlické Podhůří
28c-a	712141	1017	op/jp	Obec Orlické Podhůří
28c-a	712141	909	ttp	Obec Orlické Podhůří
28c-a	712141	912/3	ttp	Obec Orlické Podhůří
28c-a	712141	1122	op/ok	Obec Orlické Podhůří
28c-a	712141	1022/2	op/jp	Obec Orlické Podhůří
28c-b	712141	937	za	Jiný vlastník
28c-b	712141	941	za	Jiný vlastník
28c-b	712141	944	za	Jiný vlastník
28c-b	712141	st. 110	zpl	Jiný vlastník
28c-b	712141	st. 111	zpl	Jiný vlastník
28c-b	712141	947	za	Jiný vlastník
28c-b	712141	946	za	Jiný vlastník
28c-b	712141	st. 112	zpl	Jiný vlastník
28c-b	712141	266/1	ttp	Jiný vlastník
28c-b	712141	267/2	ttp	Jiný vlastník
28c-b	712141	1021	op/jp	Obec Orlické Podhůří
28c-b	712141	1022/2	op/jp	Obec Orlické Podhůří



Komunikace místní III. třídy: 29c

Číslo	Délka (m)	Průměrná šířka (m)	Plocha (m ²)	Povrch	Závady	Stav	Charakteristika	Odvodnění	Dopravní značení	Přidružený chodník	Osvětlení	Zimní údržba	Poznámka
29c	465	2,8	1470	Asfaltový	-	1 - výborný	Obslužná	Volně na terén	Svislé	Ne	Ne	II. pořadí do 12 hod.	-

Přehled vlastníků pod komunikací

Číslo	KÚ	Parcela	Využití	Vlastník
29c	712141	823/2	op/jp	Jiný vlastník
29c	712141	823/1	op/jp	Jiný vlastník
29c	712141	1129/13	op/ok	Jiný vlastník
29c	712141	826/1	op/jp	Jiný vlastník
29c	712141	1129/9	op/ok	Jiný vlastník
29c	712141	1129/8	op/ok	Jiný vlastník
29c	712141	1129/51	op/ok	Jiný vlastník
29c	712141	892	ttp	Jiný vlastník
29c	712141	830	ttp	Jiný vlastník
29c	712141	1129/58	op/ok	Jiný vlastník
29c	712141	1129/59	op/ok	Jiný vlastník
29c	712141	1129/52	op/ok	Jiný vlastník
29c	712141	1009/1	op/jp	Obec Orlické Podhůří
29c	712141	1016/2	op/jp	Obec Orlické Podhůří
29c	712141	1129/53	op/ok	Obec Orlické Podhůří
29c	712141	1129/57	op/ok	Obec Orlické Podhůří
29c	712141	1129/11	op/ok	Obec Orlické Podhůří
29c	712141	1005/2	op/jp	Obec Orlické Podhůří
29c	712141	1129/10	op/ok	Obec Orlické Podhůří
29c	712141	1129/12	op/ok	Obec Orlické Podhůří
29c	712141	1016/4	op/jp	Obec Orlické Podhůří
29c	712141	1129/54	op/ok	Obec Orlické Podhůří
29c	712141	1009/11	op/jp	Obec Orlické Podhůří
29c	712141	1009/12	op/jp	Obec Orlické Podhůří
29c	712141	1009/13	op/jp	Obec Orlické Podhůří
29c	712141	1016/1	op/jp	Obec Orlické Podhůří
29c	712141	1129/55	op/ok	Obec Orlické Podhůří



Komunikace místní III. třídy: 30c

Číslo	Délka (m)	Průměrná šířka (m)	Plocha (m ²)	Povrch	Závady	Stav	Charakteristika	Odvodnění	Dopravní značení	Přidružený chodník	Osvětlení	Zimní údržba	Poznámka
30c	1746	3,5	6103	Asfaltový	-	2 - dobrý	Obslužná	Volně na terén	Svislé	Ne	Ne	II. pořadí do 12 hod.	-

Přehled vlastníků pod komunikací

Číslo	KÚ	Parcela	Využití	Vlastník
30c	712108	330/2	op/jp	Česká republika
30c	712108	335	ttp	Jiný vlastník
30c	712108	338/1	ttp	Jiný vlastník
30c	712108	336	ttp	Jiný vlastník
30c	712108	329/1	ttp	Jiný vlastník
30c	712108	329/8	ttp	Jiný vlastník
30c	712108	330/1	ttp	Jiný vlastník
30c	712159	245/7	ttp	Jiný vlastník
30c	712108	324	za	Jiný vlastník
30c	712108	325	za	Jiný vlastník
30c	712108	328/1	za	Jiný vlastník
30c	712159	265	ttp	Jiný vlastník
30c	712108	326/1	ttp	Jiný vlastník
30c	712108	322/1	ttp	Jiný vlastník
30c	712108	322/4	ttp	Jiný vlastník
30c	712159	252/40	ttp	Jiný vlastník
30c	712159	252/16	ttp	Jiný vlastník
30c	712159	252/15	ttp	Jiný vlastník
30c	712159	259	or	Jiný vlastník
30c	712159	252/20	ttp	Jiný vlastník
30c	712159	252/6	op/jp	Jiný vlastník
30c	712159	252/17	ttp	Jiný vlastník
30c	712159	252/18	ttp	Jiný vlastník
30c	712159	252/35	ttp	Jiný vlastník
30c	712159	252/19	ttp	Jiný vlastník
30c	712159	254/5	ttp	Jiný vlastník
30c	712159	252/21	ttp	Jiný vlastník
30c	712159	254/7	ttp	Jiný vlastník
30c	712159	249	ttp	Jiný vlastník
30c	712159	245/2	ttp	Jiný vlastník
30c	712159	245/1	ttp	Jiný vlastník
30c	712159	247/2	ttp	Jiný vlastník
30c	712159	176/2	ttp	Jiný vlastník
30c	712159	176/3	ttp	Jiný vlastník
30c	712159	232/1	ttp	Jiný vlastník
30c	712159	176/4	ttp	Jiný vlastník
30c	712159	176/1	ttp	Jiný vlastník
30c	712159	233/1	ttp	Jiný vlastník

Pozn.: Zobrazeno pouze 38 pozemků. Kompletní výpis je k nalazení v tabulkové příloze papsortu.



Komunikace místní III. třídy: 31c

Číslo	Délka (m)	Průměrná šířka (m)	Plocha (m2)	Povrch	Závady	Stav	Charakteristika	Odvodnění	Dopravní značení	Přidružený chodník	Osvětlení	Zimní údržba	Poznámka
31c	21	11,0	244	Asfaltový	-	2 - dobrý	Obslužná	Volně na terén	Svislé	Ne	Ano	II. pořadí do 12 hod.	-

Přehled vlastníků pod komunikací

Číslo	KÚ	Parcela	Využití	Vlastník
31c	712159	st. 107	zpl	Jiný vlastník
31c	712159	652/1	op/s	Pardubický kraj
31c	712159	193/9	or	Obec Orlické Podhůří
31c	712159	652/13	op/jp	Obec Orlické Podhůří



Komunikace místní III. třídy: 32c

Číslo	Délka (m)	Průměrná šířka (m)	Plocha (m2)	Povrch	Závady	Stav	Charakteristika	Odvodnění	Dopravní značení	Přidružený chodník	Osvětlení	Zimní údržba	Poznámka
32c	217	3,1 - 4,0	851	Asfaltový	-	2 - dobrý	Obslužná	Volně na terén	Není	Ne	Ano	II. pořadí do 12 hod.	-

Přehled vlastníků pod komunikací

Číslo	KÚ	Parcela	Využití	Vlastník
32c	712159	589/31	op/jp	Jiný vlastník
32c	712159	st. 179/1	zpl	Jiný vlastník
32c	712159	84/2	za	Jiný vlastník
32c	712159	82/2	za	Jiný vlastník
32c	712159	80	za	Jiný vlastník
32c	712159	84/1	za	Jiný vlastník
32c	712159	331/2	za	Jiný vlastník
32c	712159	632/5	op/jp	Jiný vlastník
32c	712159	st. 1	zpl	Jiný vlastník
32c	712159	73	za	Jiný vlastník
32c	712159	652/1	op/s	Pardubický kraj
32c	712159	st. 89	zpl	Obec Orlické Podhůří
32c	712159	652/6	op/jp	Obec Orlické Podhůří
32c	712159	589/11	op/jp	Obec Orlické Podhůří
32c	712159	652/10	op/jp	Obec Orlické Podhůří
32c	712159	632/4	op/jp	Obec Orlické Podhůří
32c	712159	604	op/jp	Obec Orlické Podhůří
32c	712159	632/6	op/ok	Obec Orlické Podhůří
32c	712159	331/3	za	Obec Orlické Podhůří
32c	712159	74	op/jp	Obec Orlické Podhůří
32c	712159	84/10	za	Obec Orlické Podhůří
32c	712159	672	op/jp	Obec Orlické Podhůří



Komunikace místní III. třídy: 33c

Číslo	Délka (m)	Průměrná šířka (m)	Plocha (m2)	Povrch	Závady	Stav	Charakteristika	Odvodnění	Dopravní značení	Přidružený chodník	Osvětlení	Zimní údržba	Poznámka
33c	226	3,0	967	Asfaltový	-	2 - dobrý	Obslužná	Volně na terén	Není	Ne	Ne	II. pořadí do 12 hod.	-

Přehled vlastníků pod komunikací

Číslo	KÚ	Parcela	Využití	Vlastník
33c	712159	90/9	op/jp	Jiný vlastník
33c	712159	90/4	op/jp	Jiný vlastník
33c	712159	91/2	op/jp	Jiný vlastník
33c	712159	87/1	za	Jiný vlastník
33c	712159	90/6	op/jp	Jiný vlastník
33c	712159	91/4	op/jp	Jiný vlastník
33c	712159	94/1	za	Jiný vlastník
33c	712159	98	op/jp	Jiný vlastník
33c	712159	89/1	ttp	Obec Orlické Podhůří
33c	712159	94/2	za	Obec Orlické Podhůří
33c	712159	607	op/jp	Obec Orlické Podhůří
33c	712159	92/2	op/jp	Obec Orlické Podhůří
33c	712159	90/3	op/jp	Obec Orlické Podhůří
33c	712159	90/5	op/jp	Obec Orlické Podhůří
33c	712159	589/11	op/jp	Obec Orlické Podhůří



Komunikace místní III. třídy: 34c

Číslo	Délka (m)	Průměrná šířka (m)	Plocha (m ²)	Povrch	Závady	Stav	Charakteristika	Odvodnění	Dopravní značení	Přidružený chodník	Osvětlení	Zimní údržba	Poznámka
34c-a	31	2,5	132	Asfaltový	Mozaikové praskliny, ztráta kameniva	4 - nedostatečný	Obslužná	Silniční vpustě	Svislé	Ne	Ne	II. pořadí do 12 hod.	-
34c-b	34	2,5	92	Asfaltový	-	4 - nedostatečný	Obslužná	Volně na terén	Není	Ne	Ne	neudržovaná	-

Přehled vlastníků pod komunikací

Číslo	KÚ	Parcela	Využití	Vlastník
34c-a	712159	72/2	za	Jiný vlastník
34c-a	712159	600	op/jp	Jiný vlastník
34c-a	712159	71	za	Jiný vlastník
34c-a	712159	652/1	op/s	Pardubický kraj
34c-a	712159	601/4	op/jp	Obec Orlické Podhůří
34c-a	712159	601/3	op/jp	Obec Orlické Podhůří
34c-a	712159	652/5	op/jp	Obec Orlické Podhůří
34c-a	712159	655	op/jp	Obec Orlické Podhůří
34c-a	712159	70/2	op/jp	Obec Orlické Podhůří
34c-a	712159	652/6	op/jp	Obec Orlické Podhůří
34c-b	712159	70/4	ttp	Jiný vlastník
34c-b	712159	st. 2/1	zpl	Jiný vlastník
34c-b	712159	st. 2/3	zpl	Jiný vlastník
34c-b	712159	633/2	op/ok	Jiný vlastník
34c-b	712159	601/3	op/jp	Obec Orlické Podhůří
34c-b	712159	656	op/jp	Obec Orlické Podhůří
34c-b	712159	655	op/jp	Obec Orlické Podhůří
34c-b	712159	654	op/jp	Obec Orlické Podhůří

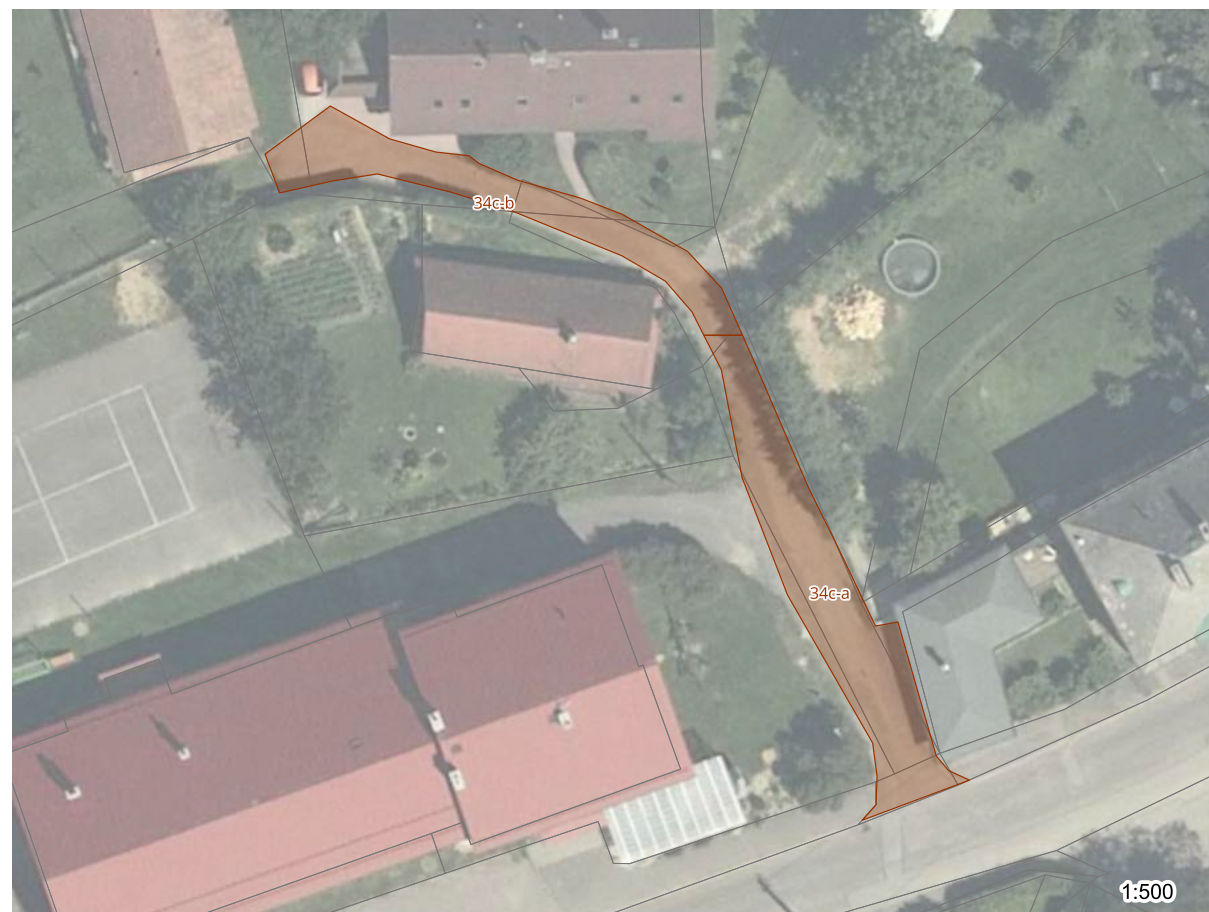

Komunikace místní III. třídy: 35c

Číslo	Délka (m)	Průměrná šířka (m)	Plocha (m2)	Povrch	Závady	Stav	Charakteristika	Odvodnění	Dopravní značení	Přidružený chodník	Osvětlení	Zimní údržba	Poznámka
35c - P	0	-	229	Asfaltový	-	2 - dobrý	Parkoviště	-	Není	Ne	Ne	II. pořadí do 12 hod.	-

Přehled vlastníků pod komunikací

Číslo	KÚ	Parcela	Využití	Vlastník
35c - P	712159	652/5	op/jp	Obec Orlické Podhůří
35c - P	712159	70/2	op/jp	Obec Orlické Podhůří



Komunikace místní III. třídy: 36c

Číslo	Délka (m)	Průměrná šířka (m)	Plocha (m2)	Povrch	Závady	Stav	Charakteristika	Odvodnění	Dopravní značení	Přidružený chodník	Osvětlení	Zimní údržba	Poznámka
36c	383	3,5	1655	Asfaltový	Mozaikové praskliny, lokální výtluky	3 - dostačující	Obslužná	Volně na terén	Svislé	Ne	Ano	II. pořadí do 12 hod.	-

Přehled vlastníků pod komunikací

Číslo	KÚ	Parcela	Využití	Vlastník
36c	712159	433	or	Jiný vlastník
36c	712159	398	ttp	Jiný vlastník
36c	712159	392	ttp	Jiný vlastník
36c	712159	599/1	op/jp	Obec Orlické Podhůří
36c	712159	637	op/jp	Obec Orlické Podhůří
36c	712159	361/5	op/jp	Obec Orlické Podhůří
36c	712159	652/2	op/jp	Obec Orlické Podhůří
36c	712159	370	ttp	Obec Orlické Podhůří
36c	712159	652/3	op/jp	Obec Orlické Podhůří



Komunikace místní III. třídy: 37c

Číslo	Délka (m)	Průměrná šířka (m)	Plocha (m2)	Povrch	Závady	Stav	Charakteristika	Odvodnění	Dopravní značení	Přidružený chodník	Osvětlení	Zimní údržba	Poznámka
37c	549	2,5	1633	Asfaltový	Výtluky, mozaikové praskliny, ztráta kameniva	4 - nedostatečný	Obslužná	Volně na terén	Není	Ne	Ano	II. pořadí do 12 hod.	-

Přehled vlastníků pod komunikací

Číslo	KÚ	Parcela	Využití	Vlastník
37c	712159	595	op/jp	Jiný vlastník
37c	712159	420/1	ttp	Jiný vlastník
37c	712159	420/2	ttp	Jiný vlastník
37c	712159	599/3	op/jp	Jiný vlastník
37c	712159	15	za	Jiný vlastník
37c	712159	29/10	za	Jiný vlastník
37c	712159	594/4	op/jp	Jiný vlastník
37c	712159	29/12	za	Jiný vlastník
37c	712159	19	za	Jiný vlastník
37c	712159	422/4	lp	Jiný vlastník
37c	712159	14/1	ttp	Jiný vlastník
37c	712159	27/1	ttp	Jiný vlastník
37c	712159	594/1	op/jp	Jiný vlastník
37c	712159	422/2	lp	Jiný vlastník
37c	712159	593	op/jp	Jiný vlastník
37c	712159	599/1	op/jp	Obec Orlické Podhůří
37c	712159	421/2	op/jp	Obec Orlické Podhůří
37c	712159	27/2	ttp	Obec Orlické Podhůří
37c	712159	594/2	op/jp	Obec Orlické Podhůří
37c	712159	589/1	op/jp	Obec Orlické Podhůří
37c	712159	420/4	ttp	Obec Orlické Podhůří
37c	712159	420/3	ttp	Obec Orlické Podhůří
37c	712159	422/3	lp	Obec Orlické Podhůří
37c	712159	641/1	op/ok	Obec Orlické Podhůří
37c	712159	592/7	op/jp	Obec Orlické Podhůří
37c	712159	27/3	ttp	Obec Orlické Podhůří
37c	712159	592/6	op/jp	Obec Orlické Podhůří
37c	712159	29/8	za	Obec Orlické Podhůří



Komunikace místní III. třídy: 38c

Číslo	Délka (m)	Průměrná šířka (m)	Plocha (m ²)	Povrch	Závady	Stav	Charakteristika	Odvodnění	Dopravní značení	Přidružený chodník	Osvětlení	Zimní údržba	Poznámka
38c	325	5,0	1787	Asfaltový	-	2 - dobrý	Obslužná	Volně na terén	Svislé	Ne	Ano	II. pořadí do 12 hod.	-

Přehled vlastníků pod komunikací

Číslo	KÚ	Parcela	Využití	Vlastník
38c	712159	618/4	op/jp	Jiný vlastník
38c	712159	40	za	Jiný vlastník
38c	712159	st. 58	zpl	Jiný vlastník
38c	712159	652/1	op/s	Pardubický kraj
38c	712159	618/2	op/jp	Obec Orlické Podhůří
38c	712159	139/6	za	Obec Orlické Podhůří
38c	712159	133	za	Obec Orlické Podhůří
38c	712159	45	za	Obec Orlické Podhůří
38c	712159	44	za	Obec Orlické Podhůří
38c	712159	589/1	op/jp	Obec Orlické Podhůří
38c	712159	652/8	op/jp	Obec Orlické Podhůří
38c	712159	43	za	Obec Orlické Podhůří
38c	712159	st. 20	zplz	Obec Orlické Podhůří
38c	712159	st. 24	zplz	Obec Orlické Podhůří
38c	712159	st. 25	zplz	Obec Orlické Podhůří
38c	712159	652/9	op/jp	Obec Orlické Podhůří
38c	712159	617	op/jp	Jiný vlastník



Komunikace místní III. třídy: 39c

Číslo	Délka (m)	Průměrná šířka (m)	Plocha (m2)	Povrch	Závady	Stav	Charakteristika	Odvodnění	Dopravní značení	Přidružený chodník	Osvětlení	Zimní údržba	Poznámka
39c	31	2,5	122	Asfaltový	-	2 - dobrý	Obslužná	Volně na terén	Není	Ne	Ne	neudržovaná	-

Přehled vlastníků pod komunikací

Číslo	KÚ	Parcela	Využití	Vlastník
39c	712159	590	op/jp	Jiný vlastník
39c	712159	st. 50	zpl	Jiný vlastník
39c	712159	st. 39	zpl	Jiný vlastník
39c	712159	589/1	op/jp	Obec Orlické Podhůří



Komunikace místní III. třídy: 40c

Číslo	Délka (m)	Průměrná šířka (m)	Plocha (m2)	Povrch	Závady	Stav	Charakteristika	Odvodnění	Dopravní značení	Přidružený chodník	Osvětlení	Zimní údržba	Poznámka
40c	42	2,5	65	Asfaltový	-	3 - dostačující	Obslužná	Volně na terén	Není	Ne	Ne	neudržovaná	-

Přehled vlastníků pod komunikací

Číslo	KÚ	Parcela	Využití	Vlastník
40c	712159	20	za	Jiný vlastník
40c	712159	589/1	op/jp	Obec Orlické Podhůří
40c	712159	589/10	op/jp	Obec Orlické Podhůří



Komunikace místní III. třídy: 41c

Číslo	Délka (m)	Průměrná šířka (m)	Plocha (m2)	Povrch	Závady	Stav	Charakteristika	Odvodnění	Dopravní značení	Přidružený chodník	Osvětlení	Zimní údržba	Poznámka
41c	46	2,5	114	Asfaltový	-	1 - výborný	Obslužná	Volně na terén	Není	Ne	Ne	II. pořadí do 12 hod.	-

Přehled vlastníků pod komunikací

Číslo	KÚ	Parcela	Využití	Vlastník
41c	712159	661	op/jp	Jiný vlastník
41c	712159	589/1	op/jp	Obec Orlické Podhůří
41c	712159	35/2	za	Obec Orlické Podhůří

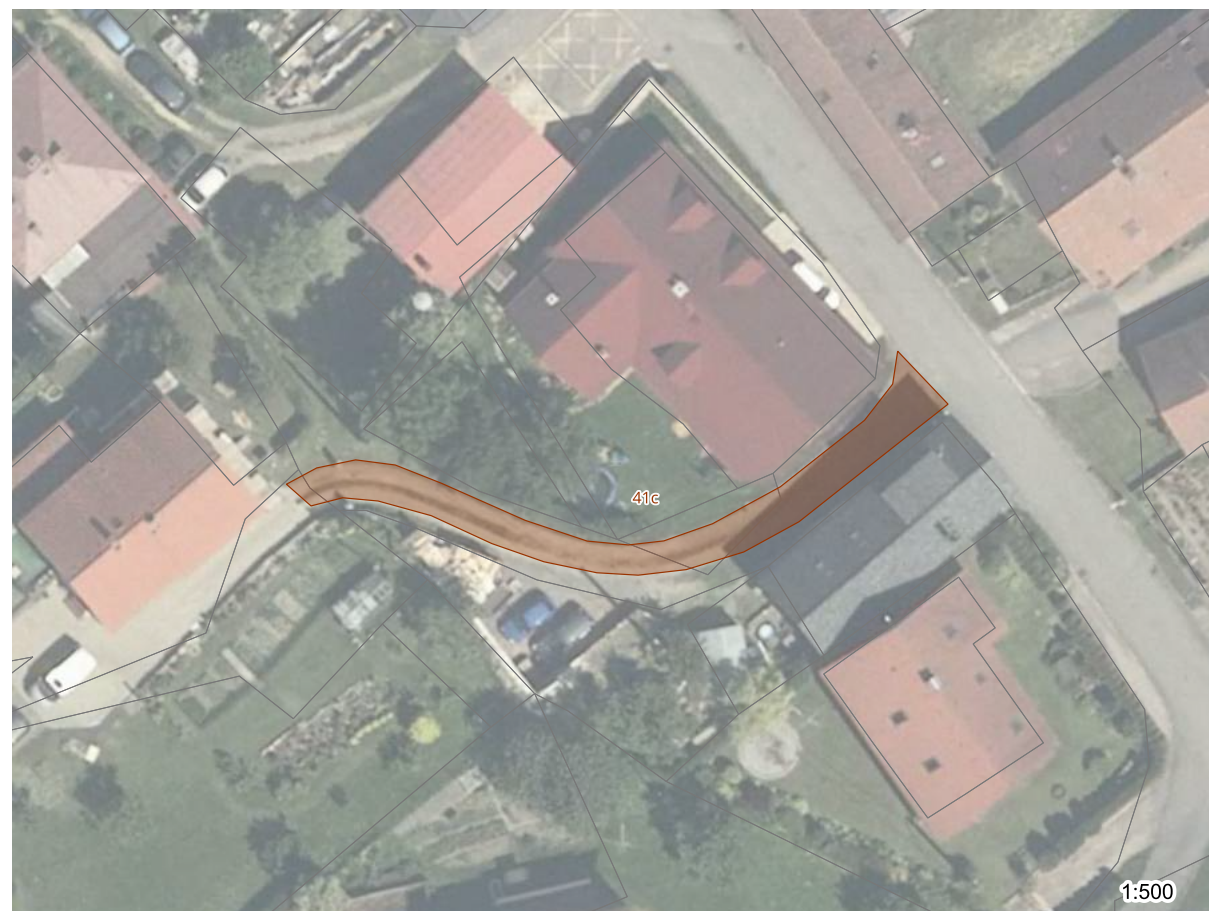

Komunikace místní III. třídy: 42c

Číslo	Délka (m)	Průměrná šířka (m)	Plocha (m2)	Povrch	Závady	Stav	Charakteristika	Odvodnění	Dopravní značení	Přidružený chodník	Osvětlení	Zimní údržba	Poznámka
42c-a	10	2,5	101	Asfaltový, šterkový	Mozaikové praskliny	-	Obslužná	Volně na terén	Není	Ne	Ano	II. pořadí do 12 hod.	-
42c-b	38	2,5	98	Asfaltový, šterkový	Mozaikové praskliny	-	Obslužná	Volně na terén	Není	Ne	Ano	II. pořadí do 12 hod.	-

Přehled vlastníků pod komunikací

Číslo	KÚ	Parcela	Využití	Vlastník
42c-a	712159	589/1	op/jp	Obec Orlické Podhůří
42c-a	712159	st. 102	zpl	Obec Orlické Podhůří
42c-b	712159	589/7	za	Jiný vlastník
42c-b	712159	589/1	op/jp	Obec Orlické Podhůří
42c-b	712159	st. 29	zpl	Obec Orlické Podhůří
42c-b	712159	st. 102	zpl	Obec Orlické Podhůří



Komunikace místní III. třídy: 43c

Číslo	Délka (m)	Průměrná šířka (m)	Plocha (m2)	Povrch	Závady	Stav	Charakteristika	Odvodnění	Dopravní značení	Přidružený chodník	Osvětlení	Zimní údržba	Poznámka
43c	107	2,8	406	Asfaltový	Mozaikové praskliny	3 - dostačující	Obslužná	Volně na terén	Není	Ne	Ano	II. pořadí do 12 hod.	-

Přehled vlastníků pod komunikací

Číslo	KÚ	Parcela	Využití	Vlastník
43c	712159	51	za	Jiný vlastník
43c	712159	46/2	za	Jiný vlastník
43c	712159	46/1	za	Jiný vlastník
43c	712159	589/7	za	Jiný vlastník
43c	712159	30/4	za	Jiný vlastník
43c	712159	st. 33	zplz	Jiný vlastník
43c	712159	596/2	op/jp	Jiný vlastník
43c	712159	589/1	op/jp	Obec Orlické Podhůří
43c	712159	596/1	op/ok	Obec Orlické Podhůří



Komunikace místní III. třídy: 44c

Číslo	Délka (m)	Průměrná šířka (m)	Plocha (m ²)	Povrch	Závady	Stav	Charakteristika	Odvodnění	Dopravní značení	Přidružený chodník	Osvětlení	Zimní údržba	Poznámka
44c	101	4,1	499	Asfaltový	Bez závad	1 - výborný	Obslužná	Volně na terén	Svislé	Ne	Ano	II. pořadí do 12 hod.	-

Přehled vlastníků pod komunikací

Číslo	KÚ	Parcela	Využití	Vlastník
44c	712159	76/1	za	Česká republika
44c	712159	46/2	za	Jiný vlastník
44c	712159	49	za	Jiný vlastník
44c	712159	589/27	op/jp	Jiný vlastník
44c	712159	76/3	za	Jiný vlastník
44c	712159	589/15	op/jp	Jiný vlastník
44c	712159	st. 9/7	zplz	Jiný vlastník
44c	712159	652/1	op/s	Pardubický kraj
44c	712159	45	za	Obec Orlické Podhůří
44c	712159	589/1	op/jp	Obec Orlické Podhůří
44c	712159	st. 25	zplz	Obec Orlické Podhůří
44c	712159	669	op/jp	Obec Orlické Podhůří
44c	712159	76/2	op/jp	Obec Orlické Podhůří

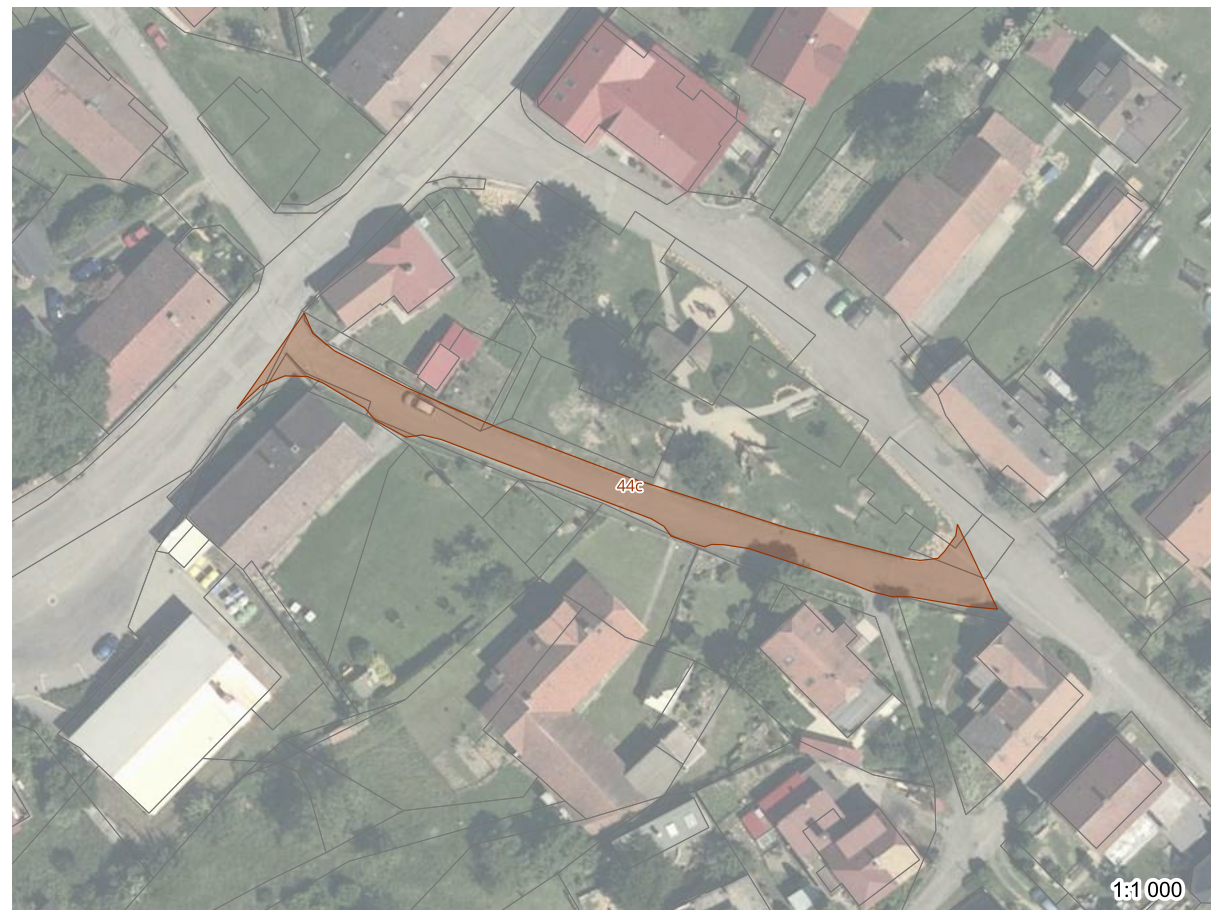

Komunikace místní III. třídy: 45c

Číslo	Délka (m)	Průměrná šířka (m)	Plocha (m2)	Povrch	Závady	Stav	Charakteristika	Odvodnění	Dopravní značení	Přidružený chodník	Osvětlení	Zimní údržba	Poznámka
45c	303	2,8	1251	Asfaltový	-	2 - dobrý	Obslužná	Volně na terén	Svislé	Ne	Ano	neudržovaná	-

Přehled vlastníků pod komunikací

Číslo	KÚ	Parcela	Využití	Vlastník
45c	712159	614/6	op/jp	Jiný vlastník
45c	712159	614/10	op/jp	Jiný vlastník
45c	712159	614/8	op/jp	Jiný vlastník
45c	712159	614/11	op/jp	Jiný vlastník
45c	712159	st. 91	zpl	Jiný vlastník
45c	712159	121/2	za	Jiný vlastník
45c	712159	114/8	za	Jiný vlastník
45c	712159	613/2	op/jp	Jiný vlastník
45c	712159	120	za	Jiný vlastník
45c	712159	124/5	ttp	Jiný vlastník
45c	712159	114/2	za	Jiný vlastník
45c	712159	612	op/jp	Jiný vlastník
45c	712159	37/1	za	Jiný vlastník
45c	712159	614/14	op/jp	Jiný vlastník
45c	712159	659/1	op/jp	Jiný vlastník
45c	712159	126/3	ttp	Jiný vlastník
45c	712159	614/4	op/jp	Jiný vlastník
45c	712159	168/1	za	Jiný vlastník
45c	712159	613/1	op/jp	Jiný vlastník
45c	712159	589/1	op/jp	Obec Orlické Podhůří
45c	712159	125/9	za	Obec Orlické Podhůří
45c	712159	129/2	za	Obec Orlické Podhůří
45c	712159	663/2	op/jp	Obec Orlické Podhůří
45c	712159	659/2	op/jp	Obec Orlické Podhůří
45c	712159	126/2	ttp	Obec Orlické Podhůří
45c	712159	614/1	op/jp	Obec Orlické Podhůří
45c	712159	614/12	op/jp	Obec Orlické Podhůří
45c	712159	st. 184	zpl	Obec Orlické Podhůří
45c	712159	158/21	op/jp	Obec Orlické Podhůří
45c	712159	652/12	op/jp	Obec Orlické Podhůří
45c	712159	125/6	za	Obec Orlické Podhůří
45c	712159	623/8	op/ok	Obec Orlické Podhůří
45c	712159	614/5	op/jp	Obec Orlické Podhůří
45c	712159	614/2	op/jp	Obec Orlické Podhůří
45c	712159	623/10	op/ok	Obec Orlické Podhůří



Komunikace místní III. třídy: 46c

Číslo	Délka (m)	Průměrná šířka (m)	Plocha (m2)	Povrch	Závady	Stav	Charakteristika	Odvodnění	Dopravní značení	Přidružený chodník	Osvětlení	Zimní údržba	Poznámka
46c	225	3,7	1104	Asfaltový	-	3 - dostačující	Obslužná	Volně na terén	Není	Ne	Ano	II. pořadí do 12 hod.	-

Přehled vlastníků pod komunikací

Číslo	KÚ	Parcela	Využití	Vlastník
46c	712159	63/21	za	Česká republika
46c	712159	63/3	za	Česká republika
46c	712159	63/22	za	Česká republika
46c	712159	373/5	ttp	Jiný vlastník
46c	712159	63/9	op/jp	Jiný vlastník
46c	712159	63/10	op/jp	Jiný vlastník
46c	712159	62/2	op/jp	Jiný vlastník
46c	712159	599/1	op/jp	Obec Orlické Podhůří
46c	712159	368/8	ttp	Obec Orlické Podhůří
46c	712159	367/4	op/ok	Obec Orlické Podhůří
46c	712159	367/2	op/jp	Obec Orlické Podhůří
46c	712159	63/15	ttp	Obec Orlické Podhůří
46c	712159	61/1	op/jp	Obec Orlické Podhůří
46c	712159	652/4	op/jp	Obec Orlické Podhůří
46c	712159	373/6	ttp	Obec Orlické Podhůří
46c	712159	368/10	op/ok	Obec Orlické Podhůří



Komunikace místní III. třídy: 47c

Číslo	Délka (m)	Průměrná šířka (m)	Plocha (m2)	Povrch	Závady	Stav	Charakteristika	Odvodnění	Dopravní značení	Přidružený chodník	Osvětlení	Zimní údržba	Poznámka
47c	46	4,0	210	Asfaltový	-	3 - dostačující	Obslužná	Volně na terén	Není	Ne	Ne	neudržovaná	-

Přehled vlastníků pod komunikací

Číslo	KÚ	Parcela	Využití	Vlastník
47c	712159	158/14	op/jp	Jiný vlastník
47c	712159	158/1	op/jp	Jiný vlastník
47c	712159	158/22	op/jp	Obec Orlické Podhůří
47c	712159	623/8	op/ok	Obec Orlické Podhůří
47c	712159	158/23	op/jp	Obec Orlické Podhůří
47c	712159	623/10	op/ok	Obec Orlické Podhůří



A.3.2 Souhrnný přehled místních komunikací IV. třídy

Komunikace místní IV. třídy (pěší): 01d													
Číslo	Délka (m)	Průměrná šířka (m)	Plocha (m ²)	Povrch	Závady	Stav	Charakteristika	Odvodnění	Dopravní značení	Přidružený chodník	Osvětlení	Zimní údržba	Poznámka
01d	302	1,5 - 2,2	562	Zámková dlažba	-	1 - výborný	Pěší	-	Není	-	Ne	II. pořadí do 12 hod.	-

Přehled vlastníků pod komunikací				
Číslo	KÚ	Parcela	Využití	Vlastník
01d	712108	160/11	or	Jiný vlastník
01d	712108	158/1	or	Jiný vlastník
01d	712108	152/10	or	Jiný vlastník
01d	712108	152/11	or	Jiný vlastník
01d	712108	160/2	or	Jiný vlastník
01d	712108	152/12	or	Jiný vlastník
01d	712108	429/32	op/s	Pardubický kraj
01d	712108	429/33	op/s	Pardubický kraj
01d	712108	429/23	op/s	Pardubický kraj
01d	712108	429/24	op/s	Pardubický kraj
01d	712108	429/1	op/s	Pardubický kraj
01d	712108	429/27	op/s	Pardubický kraj
01d	712108	429/31	op/s	Pardubický kraj
01d	712108	429/30	op/s	Pardubický kraj
01d	712108	415/4	op/jp	Obec Orlické Podhůří



Komunikace místní IV. třídy (pěší): 02d

Číslo	Délka (m)	Průměrná šířka (m)	Plocha (m2)	Povrch	Závady	Stav	Charakteristika	Odvodnění	Dopravní značení	Přidružený chodník	Osvětlení	Zimní údržba	Poznámka
02d	74	1,8	141	Zámková dlažba	-	1 - výborný	Pěší	-	-	-	-	II. pořadí do 12 hod.	-

Přehled vlastníků pod komunikací

Číslo	KÚ	Parcela	Využití	Vlastník
02d	712108	429/11	op/s	Pardubický kraj
02d	712108	429/10	op/s	Pardubický kraj
02d	712108	429/62	op/ok	Obec Orlické Podhůří
02d	712108	429/63	op/z	Obec Orlické Podhůří
02d	712108	429/64	op/ok	Obec Orlické Podhůří



Komunikace místní IV. třídy (pěší): 03d

Číslo	Délka (m)	Průměrná šířka (m)	Plocha (m2)	Povrch	Závady	Stav	Charakteristika	Odvodnění	Dopravní značení	Přidružený chodník	Osvětlení	Zimní údržba	Poznámka
03d	90	1,5	113	Zámková dlažba	-	2 - dobrý	Pěší	-	-	-	-	II. pořadí do 12 hod.	-

Přehled vlastníků pod komunikací

Číslo	KÚ	Parcela	Využití	Vlastník
03d	712141	765/30	op/jp	Jiný vlastník
03d	712141	765/7	op/jp	Pardubický kraj
03d	712141	765/29	op/jp	Pardubický kraj
03d	712141	765/27	op/jp	Obec Orlické Podhůří
03d	712141	137	op/jp	Obec Orlické Podhůří



Komunikace místní IV. třídy (pěší): 04d

Číslo	Délka (m)	Průměrná šířka (m)	Plocha (m ²)	Povrch	Závady	Stav	Charakteristika	Odvodnění	Dopravní značení	Přidružený chodník	Osvětlení	Zimní údržba	Poznámka
04d	137	1,5	176	Zámková dlažba	-	2 - dobrý	Pěší	-	-	-	-	II. pořadí do 12 hod.	-

Přehled vlastníků pod komunikací

Číslo	KÚ	Parcela	Využití	Vlastník
04d	712141	st. 53	zpl	Jiný vlastník
04d	712141	765/10	op/jp	Jiný vlastník
04d	712141	765/7	op/jp	Pardubický kraj
04d	712141	53	op/jp	Pardubický kraj
04d	712141	765/37	op/jp	Pardubický kraj
04d	712141	765/27	op/jp	Obec Orlické Podhůří
04d	712141	765/28	op/jp	Obec Orlické Podhůří
04d	712141	733/2	op/jp	Obec Orlické Podhůří
04d	712141	754/2	op/jp	Obec Orlické Podhůří
04d	712141	754/5	op/jp	Obec Orlické Podhůří
04d	712141	754/4	op/jp	Obec Orlické Podhůří
04d	712141	42/1	op/jp	Obec Orlické Podhůří
04d	712141	42/2	ttp	Obec Orlické Podhůří
04d	712141	754/3	op/jp	Obec Orlické Podhůří



Komunikace místní IV. třídy (pěší): 05d

Číslo	Délka (m)	Průměrná šířka (m)	Plocha (m ²)	Povrch	Závady	Stav	Charakteristika	Odvodnění	Dopravní značení	Přidružený chodník	Osvětlení	Zimní údržba	Poznámka
05d	63	1,5	102	Zámková dlažba	-	2 - dobrý	Pěší	-	-	-	-	II. pořadí do 12 hod.	-

Přehled vlastníků pod komunikací

Číslo	KÚ	Parcela	Využití	Vlastník
05d	712141	40/2	op/jp	Jiný vlastník
05d	712141	st. 51	zpl	Jiný vlastník
05d	712141	733/13	op/jp	Jiný vlastník
05d	712141	40/3	op/jp	Obec Orlické Podhůří
05d	712141	40/7	op/jp	Obec Orlické Podhůří
05d	712141	733/6	op/jp	Obec Orlické Podhůří
05d	712141	40/8	op/jp	Obec Orlické Podhůří
05d	712141	40/6	op/jp	Obec Orlické Podhůří
05d	712141	40/4	op/jp	Obec Orlické Podhůří
05d	712141	40/9	op/jp	Obec Orlické Podhůří
05d	712141	733/2	op/jp	Obec Orlické Podhůří

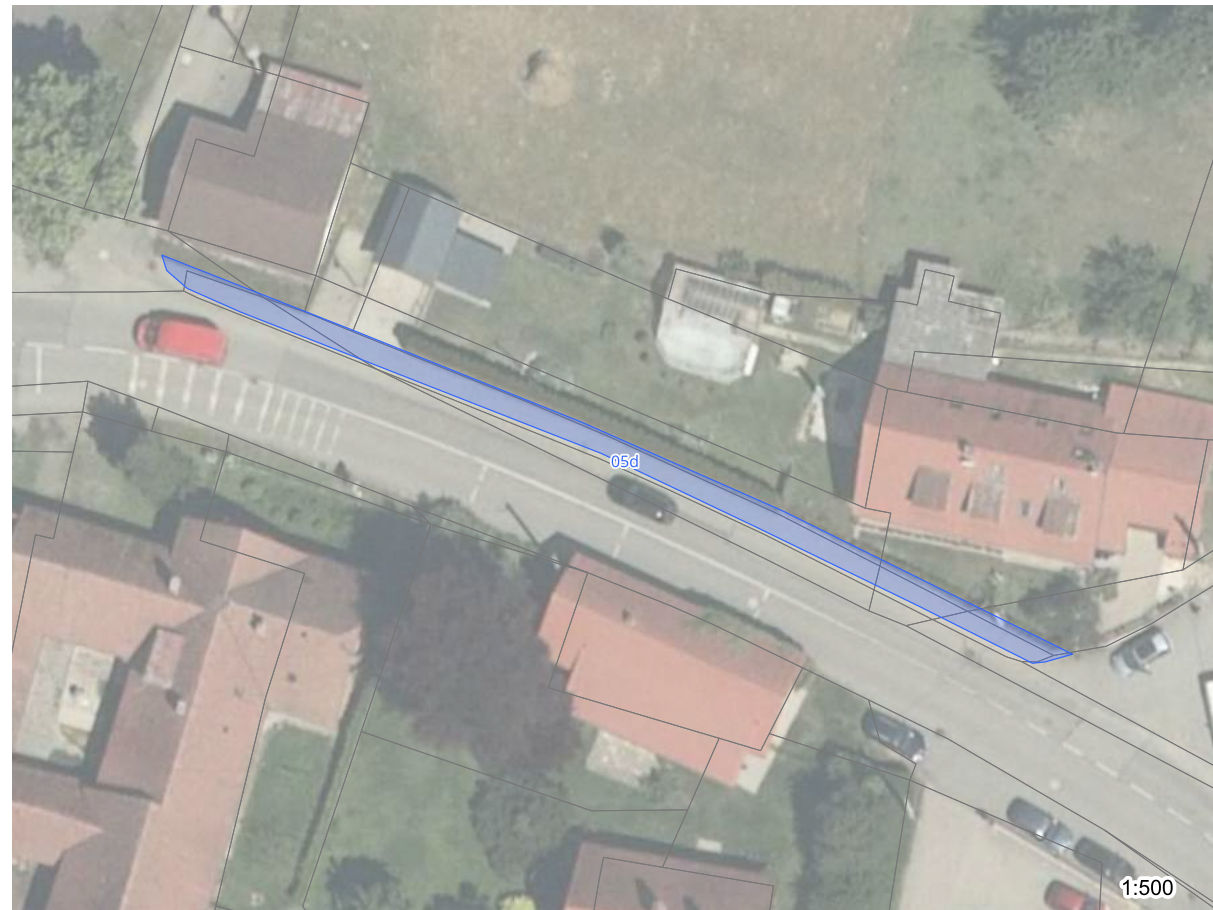

Komunikace místní IV. třídy (pěší): 06d

Číslo	Délka (m)	Průměrná šířka (m)	Plocha (m ²)	Povrch	Závady	Stav	Charakteristika	Odvodnění	Dopravní značení	Přidružený chodník	Osvětlení	Zimní údržba	Poznámka
06d	90	1,5	119	Zámková dlažba	-	2 - dobrý	Pěší	-	-	-	-	II. pořadí do 12 hod.	-

Přehled vlastníků pod komunikací

Číslo	KÚ	Parcela	Využití	Vlastník
06d	712141	733/26	op/jp	Jiný vlastník
06d	712141	1125/1	op/jp	Jiný vlastník
06d	712141	31	za	Jiný vlastník
06d	712141	733/25	op/jp	Jiný vlastník
06d	712141	st. 44/1	zpl	Jiný vlastník
06d	712141	st. 44/2	zpl	Jiný vlastník
06d	712141	765/7	op/jp	Pardubický kraj
06d	712141	794/59	op/s	Pardubický kraj
06d	712141	765/17	op/jp	Pardubický kraj
06d	712141	35	op/z	Obec Orlické Podhůří
06d	712141	1159	op/ok	Obec Orlické Podhůří
06d	712141	733/9	op/ok	Obec Orlické Podhůří
06d	712141	733/6	op/jp	Obec Orlické Podhůří
06d	712141	733/10	op/jp	Obec Orlické Podhůří
06d	712141	733/17	op/ok	Obec Orlické Podhůří
06d	712141	1125/2	op/ok	Obec Orlické Podhůří
06d	712141	733/11	op/ok	Obec Orlické Podhůří



Komunikace místní IV. třídy (pěší): 07d

Číslo	Délka (m)	Průměrná šířka (m)	Plocha (m ²)	Povrch	Závady	Stav	Charakteristika	Odvodnění	Dopravní značení	Přidružený chodník	Osvětlení	Zimní údržba	Poznámka
07d	98	1,5	119	Zámková dlažba	-	2 - dobrý	Pěší	-	-	-	-	II. pořadí do 12 hod.	-

Přehled vlastníků pod komunikací

Číslo	KÚ	Parcela	Využití	Vlastník
07d	712141	125/5	za	Česká republika
07d	712141	125/6	za	Česká republika
07d	712141	765/1	op/s	Pardubický kraj
07d	712141	765/7	op/jp	Pardubický kraj
07d	712141	125/3	za	Obec Orlické Podhůří
07d	712141	125/4	za	Obec Orlické Podhůří
07d	712141	765/8	op/jp	Obec Orlické Podhůří

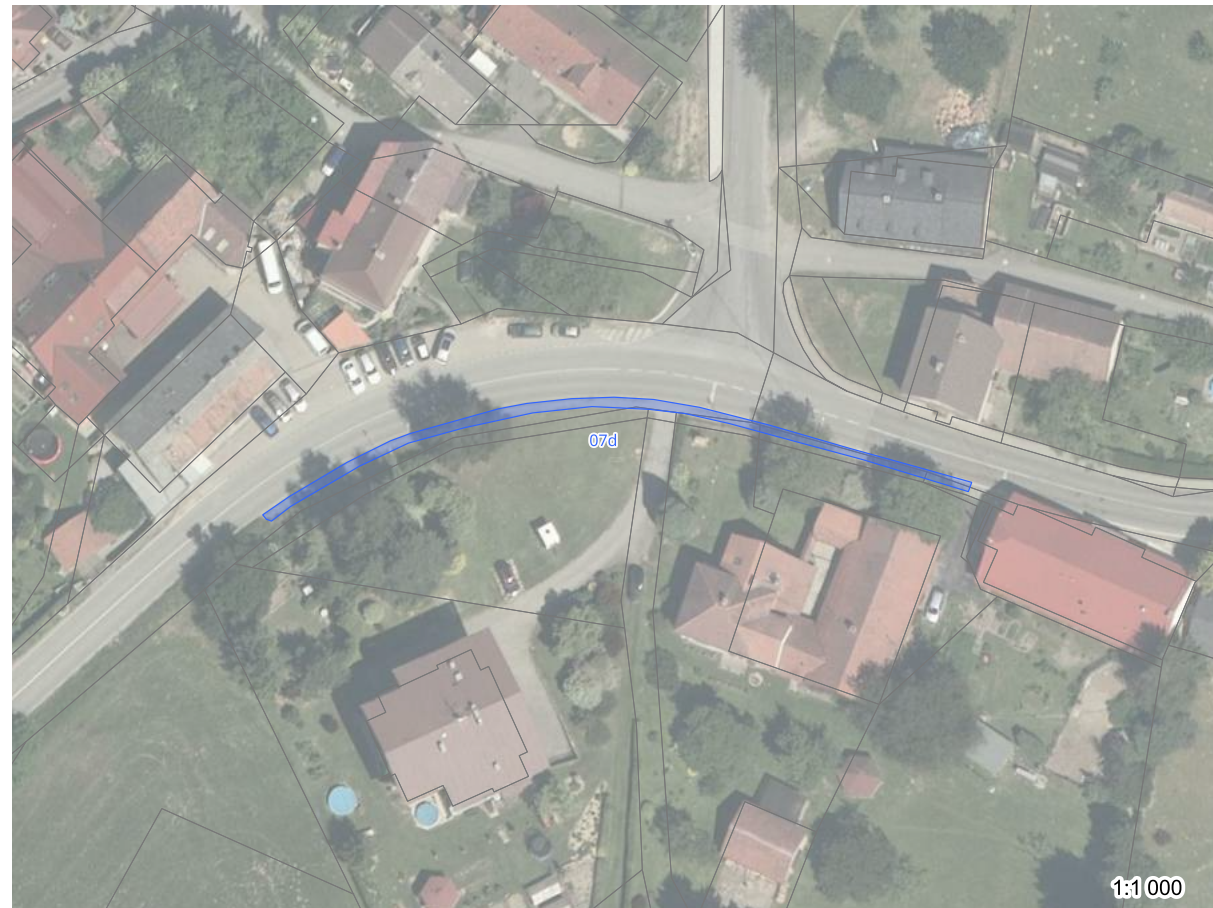

Komunikace místní IV. třídy (pěší): 08d

Číslo	Délka (m)	Průměrná šířka (m)	Plocha (m2)	Povrch	Závady	Stav	Charakteristika	Odvodnění	Dopravní značení	Přidružený chodník	Osvětlení	Zimní údržba	Poznámka
08d	109	1,8	200	Zámková dlažba	-	1 - výborný	Pěší	-	-	-	-	II. pořadí do 12 hod.	-

Přehled vlastníků pod komunikací

Číslo	KÚ	Parcela	Využití	Vlastník
08d	712141	84/1	za	Jiný vlastník
08d	712141	794/41	op/s	Pardubický kraj
08d	712141	794/8	op/s	Pardubický kraj
08d	712141	794/46	op/s	Pardubický kraj
08d	712141	794/48	op/s	Pardubický kraj
08d	712141	794/51	op/s	Pardubický kraj
08d	712141	794/50	op/s	Pardubický kraj
08d	712141	733/1	op/jp	Obec Orlické Podhůří
08d	712141	1161	op/ok	Obec Orlické Podhůří
08d	712141	81/2	op/ok	Obec Orlické Podhůří
08d	712141	84/2	op/ok	Obec Orlické Podhůří
08d	712141	733/28	op/ok	Obec Orlické Podhůří



Komunikace místní IV. třídy (pěší): 09d

Číslo	Délka (m)	Průměrná šířka (m)	Plocha (m2)	Povrch	Závady	Stav	Charakteristika	Odvodnění	Dopravní značení	Přidružený chodník	Osvětlení	Zimní údržba	Poznámka
09d	31	1,5	50	Nezpevněný	-	-	Pěší	Volně na terén	Není	Ne	Ne	neudržovaná	-

Přehled vlastníků pod komunikací

Číslo	KÚ	Parcela	Využití	Vlastník
09d	712159	46/2	za	Jiný vlastník
09d	712159	589/12	op/jp	Jiný vlastník
09d	712159	589/1	op/jp	Obec Orlické Podhůří



Komunikace místní IV. třídy (pěší): 10d

Číslo	Délka (m)	Průměrná šířka (m)	Plocha (m2)	Povrch	Závady	Stav	Charakteristika	Odvodnění	Dopravní značení	Přidružený chodník	Osvětlení	Zimní údržba	Poznámka
10d	92	1,5	135	Zámková dlažba	-	1 - výborný	Pěší	-	-	-	-	III. pořadí do 48 hod.	-

Přehled vlastníků pod komunikací

Číslo	KÚ	Parcela	Využití	Vlastník
10d	712141	1143	ttp	Jiný vlastník
10d	712141	1142	ttp	Jiný vlastník
10d	712141	1140	op/s	Pardubický kraj
10d	712141	1144	op/ok	Obec Orlické Podhůří



Komunikace místní IV. třídy (pěší): 11d

Číslo	Délka (m)	Průměrná šířka (m)	Plocha (m2)	Povrch	Závady	Stav	Charakteristika	Odvodnění	Dopravní značení	Přidružený chodník	Osvětlení	Zimní údržba	Poznámka
11d	132	1,5	192	Zámková dlažba	-	1 - výborný	Pěší	-	-	-	-	III. pořadí do 48 hod.	-

Přehled vlastníků pod komunikací

Číslo	KÚ	Parcela	Využití	Vlastník
11d	712141	1141	za	Jiný vlastník
11d	712141	1142	ttp	Jiný vlastník
11d	712141	1140	op/s	Pardubický kraj
11d	712141	794/19	op/s	Pardubický kraj
11d	712141	793/1	op/s	Pardubický kraj



Komunikace místní IV. třídy (pěší): 12d

Číslo	Délka (m)	Průměrná šířka (m)	Plocha (m2)	Povrch	Závady	Stav	Charakteristika	Odvodnění	Dopravní značení	Přidružený chodník	Osvětlení	Zimní údržba	Poznámka
12d	60	2,0	94	Zámková dlažba	-	1 - výborný	Pěší	-	-	-	-	III. pořadí do 48 hod.	-

Přehled vlastníků pod komunikací

Číslo	KÚ	Parcela	Využití	Vlastník
12d	712141	1033/5	ttp	Jiný vlastník
12d	712141	793/1	op/s	Pardubický kraj



Komunikace místní IV. třídy (pěší): 13d

Číslo	Délka (m)	Průměrná šířka (m)	Plocha (m ²)	Povrch	Závady	Stav	Charakteristika	Odvodnění	Dopravní značení	Přidružený chodník	Osvětlení	Zimní údržba	Poznámka
13d-a	102	2,0	133	Zámková dlažba	-	1 - výborný	Pěší	-	-	-	-	III. pořadí do 48 hod.	-
13d-b	108	1,5	88	Asfaltový	-	4 - nedostatečný	Pěší	-	-	-	-	III. pořadí do 48 hod.	-

Přehled vlastníků pod komunikací

Číslo	KÚ	Parcela	Využití	Vlastník
13d-a	712141	793/1	op/s	Pardubický kraj
13d-a	712141	1033/3	op/ok	Obec Orlické Podhůří
13d-b	712141	1030/2	za	Jiný vlastník
13d-b	712141	1031/1	za	Jiný vlastník
13d-b	712141	1031/2	za	Jiný vlastník
13d-b	712141	1153	op/jp	Jiný vlastník
13d-b	712141	793/1	op/s	Pardubický kraj
13d-b	712141	1033/3	op/ok	Obec Orlické Podhůří
13d-b	712141	1034	ttp	Obec Orlické Podhůří



Komunikace místní IV. třídy (pěší): 14d

Číslo	Délka (m)	Průměrná šířka (m)	Plocha (m ²)	Povrch	Závady	Stav	Charakteristika	Odvodnění	Dopravní značení	Přidružený chodník	Osvětlení	Zimní údržba	Poznámka
14d	51	2,0	78	Zámková dlažba	-	1 - výborný	Pěší	-	-	-	-	III. pořadí do 48 hod.	-

Přehled vlastníků pod komunikací

Číslo	KÚ	Parcela	Využití	Vlastník
14d	712141	1033/5	ttp	Jiný vlastník
14d	712141	793/1	op/s	Pardubický kraj
14d	712141	1033/4	op/ok	Obec Orlické Podhůří



Komunikace místní IV. třídy: 15d

Číslo	Délka (m)	Průměrná šířka (m)	Plocha (m2)	Povrch	Závady	Stav	Charakteristika	Odvodnění	Dopravní značení	Přidružený chodník	Osvětlení	Zimní údržba	Poznámka
15d	645	2,6	1941	Asfaltový	Bez závad	1 - výborný	Smišená	Volně na terén	Svislé	Ne	Ne	údržba jinými subjekty	Cyklostezka

Přehled vlastníků pod komunikací

Číslo	KÚ	Parcela	Využití	Vlastník
15d	712141	842/2	op/jp	Česká republika
15d	712141	842/1	ttp	Jiný vlastník
15d	712141	841	op/jp	Jiný vlastník
15d	712141	838/4	ttp	Jiný vlastník
15d	712141	1129/20	op/ok	Jiný vlastník
15d	712141	1129/22	op/ok	Jiný vlastník
15d	712141	1129/19	op/ok	Jiný vlastník
15d	712141	1129/23	op/ok	Jiný vlastník
15d	712141	1129/24	op/ok	Jiný vlastník
15d	712141	1129/26	op/ok	Jiný vlastník
15d	712141	1006	op/jp	Jiný vlastník
15d	712141	838/6	op/ok	Jiný vlastník
15d	712141	823/1	op/jp	Jiný vlastník
15d	712141	838/5	ttp	Jiný vlastník
15d	712141	1129/13	op/ok	Jiný vlastník
15d	712141	1129/17	op/ok	Jiný vlastník
15d	712141	1129/14	op/ok	Jiný vlastník
15d	712141	1005/5	op/jp	Obec Orlické Podhůří
15d	712141	1129/18	op/ok	Obec Orlické Podhůří
15d	712141	1026/2	op/jp	Obec Orlické Podhůří
15d	712141	1026/4	op/jp	Obec Orlické Podhůří
15d	712141	1129/25	op/ok	Obec Orlické Podhůří
15d	712141	1129/48	op/ok	Obec Orlické Podhůří
15d	712141	1005/3	op/jp	Obec Orlické Podhůří
15d	712141	1005/4	op/jp	Obec Orlické Podhůří
15d	712141	1129/15	op/ok	Obec Orlické Podhůří



Komunikace místní IV. třídy: 16d

Číslo	Délka (m)	Průměrná šířka (m)	Plocha (m2)	Povrch	Závady	Stav	Charakteristika	Ovodonění	Dopravní značení	Přidružený chodník	Osvětlení	Zimní údržba	Poznámka
16d	3441	3,5	11400	Asfaltový	-	1 - výborný	Smišená	Volně na terén	Svislé	Ne	Ne	údržba jinými subjekty	-

Přehled vlastníků pod komunikací

Číslo	KÚ	Parcela	Využití	Vlastník
16d	712108	475/1	op/jp	Česká republika
16d	712108	479/39	op/ok	Česká republika
16d	712108	215/1	lp	Česká republika
16d	712141	1004/2	lp	Česká republika
16d	712141	1004/1	lp	Česká republika
16d	712108	484/1	op/ok	Česká republika
16d	712108	484/4	op/ok	Česká republika
16d	712108	28	ttp	Česká republika
16d	712108	204/7	lp	Česká republika
16d	712108	382	op/jp	Česká republika
16d	712108	462/7	op/jp	Česká republika
16d	712108	209/3	ttp	Česká republika
16d	712108	380	ttp	Jiný vlastník
16d	712108	399/7	ttp	Jiný vlastník
16d	712108	393	ttp	Jiný vlastník
16d	712108	479/26	op/ok	Jiný vlastník
16d	712108	402/5	ttp	Jiný vlastník
16d	712108	479/38	op/ok	Jiný vlastník
16d	712108	479/37	op/ok	Jiný vlastník
16d	712108	361/1	ttp	Jiný vlastník
16d	712108	361/3	ttp	Jiný vlastník
16d	712108	470/1	ttp	Jiný vlastník
16d	712108	361/4	ttp	Jiný vlastník
16d	712108	351/11	or	Jiný vlastník
16d	712108	345/1	ttp	Jiný vlastník
16d	712108	345/2	ttp	Jiný vlastník
16d	712108	479/20	op/ok	Jiný vlastník
16d	712108	479/21	op/ok	Jiný vlastník
16d	712108	479/23	op/ok	Jiný vlastník
16d	712108	479/24	op/ok	Jiný vlastník
16d	712108	479/12	op/ok	Jiný vlastník
16d	712108	479/8	op/ok	Jiný vlastník
16d	712108	479/10	op/ok	Jiný vlastník
16d	712108	479/11	op/ok	Jiný vlastník
16d	712108	st. 29	zpl	Jiný vlastník
16d	712108	479/15	op/ok	Jiný vlastník
16d	712108	341/2	ttp	Jiný vlastník
16d	712108	345/3	ttp	Jiný vlastník

Pozn.: Zobrazeno pouze 38 pozemků. Kompletní výpis je k nalazení v tabulkové příloze papsortu.



Komunikace místní IV. třídy (pěší): 17d

Číslo	Délka (m)	Průměrná šířka (m)	Plocha (m2)	Povrch	Závady	Stav	Charakteristika	Odvodnění	Dopravní značení	Přidružený chodník	Osvětlení	Zimní údržba	Poznámka
17d	50	1,5	104	Asfaltový	-	3 - dostačující	Pěší	-	-	-	-	II. pořadí do 12 hod.	-

Přehled vlastníků pod komunikací

Číslo	KÚ	Parcela	Využití	Vlastník
17d	712159	635/1	op/s	Česká republika
17d	712159	361/4	op/jp	Jiný vlastník
17d	712159	361/5	op/jp	Obec Orlické Podhůří
17d	712159	652/2	op/jp	Obec Orlické Podhůří



Komunikace místní IV. třídy (pěší): 18d

Číslo	Délka (m)	Průměrná šířka (m)	Plocha (m2)	Povrch	Závady	Stav	Charakteristika	Odvodnění	Dopravní značení	Přidružený chodník	Osvětlení	Zimní údržba	Poznámka
18d	88	1,5	103	Asfaltový	-	3 - dostačující	Pěší	-	-	-	-	II. pořadí do 12 hod.	-

Přehled vlastníků pod komunikací

Číslo	KÚ	Parcela	Využití	Vlastník
18d	712159	652/1	op/s	Pardubický kraj
18d	712159	652/2	op/jp	Obec Orlické Podhůří
18d	712159	364/3	op/jp	Obec Orlické Podhůří
18d	712159	652/3	op/jp	Obec Orlické Podhůří

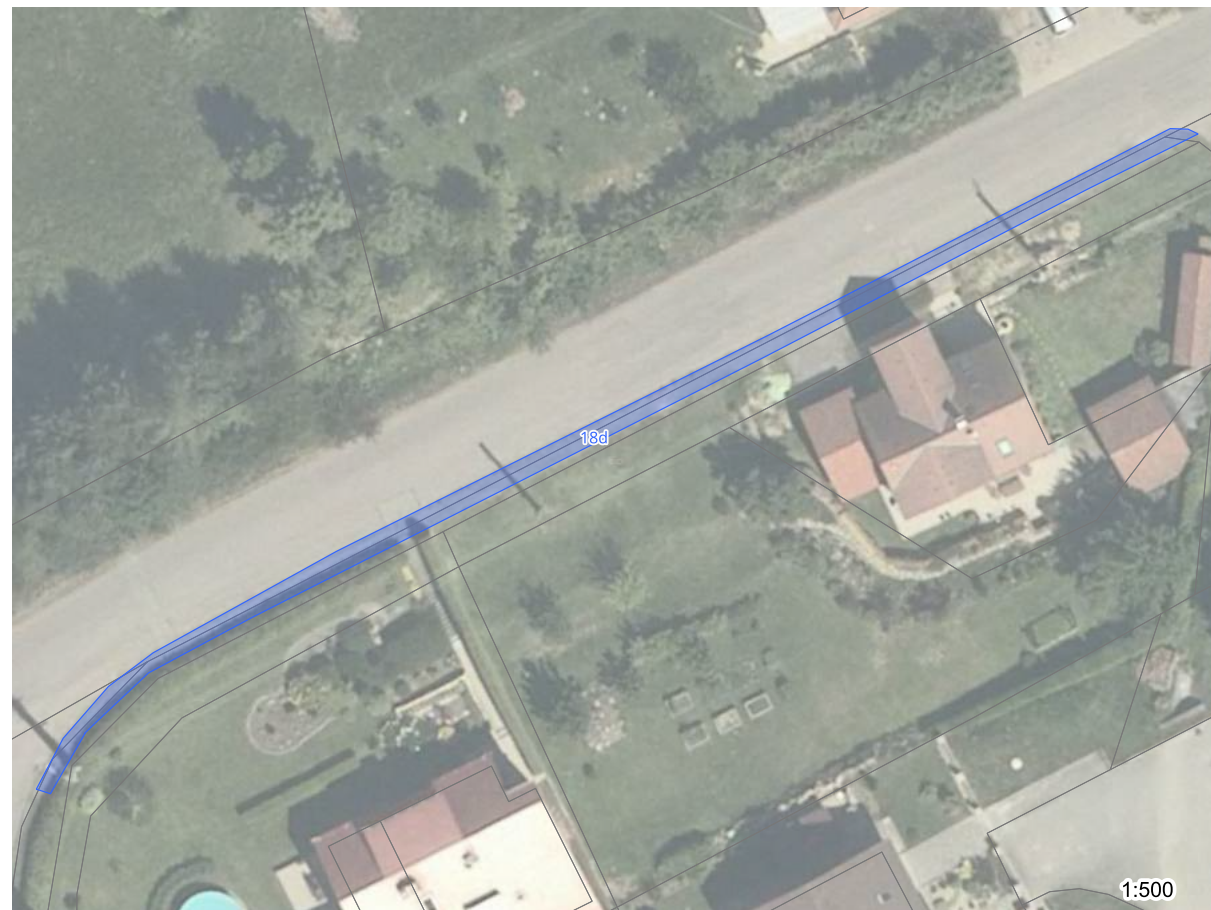

Komunikace místní IV. třídy (pěší): 19d

Číslo	Délka (m)	Průměrná šířka (m)	Plocha (m2)	Povrch	Závady	Stav	Charakteristika	Odvodnění	Dopravní značení	Přidružený chodník	Osvětlení	Zimní údržba	Poznámka
19d	181	1,5	250	Asfaltový	-	3 - dostačující	Pěší	-	-	-	-	II. pořadí do 12 hod.	-

Přehled vlastníků pod komunikací

Číslo	KÚ	Parcela	Využití	Vlastník
19d	712159	364/4	op/jp	Jiný vlastník
19d	712159	364/6	op/jp	Jiný vlastník
19d	712159	67/1	za	Jiný vlastník
19d	712159	366/5	za	Jiný vlastník
19d	712159	366/2	op/jp	Jiný vlastník
19d	712159	366/3	za	Jiný vlastník
19d	712159	st. 3	zpl	Jiný vlastník
19d	712159	62/2	op/jp	Jiný vlastník
19d	712159	st. 4	zpl	Jiný vlastník
19d	712159	652/1	op/s	Pardubický kraj
19d	712159	364/3	op/jp	Obec Orlické Podhůří
19d	712159	61/1	op/jp	Obec Orlické Podhůří
19d	712159	652/4	op/jp	Obec Orlické Podhůří
19d	712159	652/16	op/jp	Obec Orlické Podhůří



Komunikace místní IV. třídy (pěší): 20d

Číslo	Délka (m)	Průměrná šířka (m)	Plocha (m2)	Povrch	Závady	Stav	Charakteristika	Odvodnění	Dopravní značení	Přidružený chodník	Osvětlení	Zimní údržba	Poznámka
20d	22	1,5	66	Asfaltový	-	3 - dostačující	Pěší	-	-	-	-	II. pořadí do 12 hod.	-

Přehled vlastníků pod komunikací

Číslo	KÚ	Parcela	Využití	Vlastník
20d	712159	601/4	op/jp	Obec Orlické Podhůří
20d	712159	652/5	op/jp	Obec Orlické Podhůří
20d	712159	70/2	op/jp	Obec Orlické Podhůří



Komunikace místní IV. třídy (pěší): 21d

Číslo	Délka (m)	Průměrná šířka (m)	Plocha (m2)	Povrch	Závady	Stav	Charakteristika	Odvodnění	Dopravní značení	Přidružený chodník	Osvětlení	Zimní údržba	Poznámka
21d	74	1,5	120	Asfaltový	-	3 - dostačující	Pěší	-	-	-	-	II. pořadí do 12 hod.	-

Přehled vlastníků pod komunikací

Číslo	KÚ	Parcela	Využití	Vlastník
21d	712159	st. 106	zpl	Jiný vlastník
21d	712159	72/1	za	Jiný vlastník
21d	712159	st. 11	zpl	Jiný vlastník
21d	712159	73	za	Jiný vlastník
21d	712159	652/1	op/s	Pardubický kraj
21d	712159	601/4	op/jp	Obec Orlické Podhůří
21d	712159	652/6	op/jp	Obec Orlické Podhůří



Komunikace místní IV. třídy (pěší): 22d

Číslo	Délka (m)	Průměrná šířka (m)	Plocha (m2)	Povrch	Závady	Stav	Charakteristika	Odvodnění	Dopravní značení	Přidružený chodník	Osvětlení	Zimní údržba	Poznámka
22d	29	1,5	42	Asfaltový	-	3 - dostačující	Pěší	-	-	-	-	II. pořadí do 12 hod.	-

Přehled vlastníků pod komunikací

Číslo	KÚ	Parcela	Využití	Vlastník
22d	712159	st. 9/1	zpl	Jiný vlastník
22d	712159	652/1	op/s	Pardubický kraj
22d	712159	589/1	op/jp	Obec Orlické Podhůří
22d	712159	668	op/jp	Obec Orlické Podhůří
22d	712159	61/1	op/jp	Obec Orlické Podhůří
22d	712159	652/7	op/jp	Obec Orlické Podhůří
22d	712159	669	op/jp	Obec Orlické Podhůří



Komunikace místní IV. třídy (pěší): 23d

Číslo	Délka (m)	Průměrná šířka (m)	Plocha (m ²)	Povrch	Závady	Stav	Charakteristika	Odvodnění	Dopravní značení	Přidružený chodník	Osvětlení	Zimní údržba	Poznámka
23d	30	1,5	36	Asfaltový	-	3 - dostačující	Pěší	-	-	-	-	II. pořadí do 12 hod.	-

Přehled vlastníků pod komunikací

Číslo	KÚ	Parcela	Využití	Vlastník
23d	712159	st. 21	zpl	Jiný vlastník
23d	712159	652/1	op/s	Pardubický kraj
23d	712159	589/1	op/jp	Obec Orlické Podhůří
23d	712159	652/8	op/jp	Obec Orlické Podhůří



Komunikace místní IV. třídy (pěší): 24d

Číslo	Délka (m)	Průměrná šířka (m)	Plocha (m ²)	Povrch	Závady	Stav	Charakteristika	Odvodnění	Dopravní značení	Přidružený chodník	Osvětlení	Zimní údržba	Poznámka
24d	84	1,5	144	Asfaltový	-	3 - dostačující	Pěší	-	-	-	-	II. pořadí do 12 hod.	-

Přehled vlastníků pod komunikací

Číslo	KÚ	Parcela	Využití	Vlastník
24d	712159	st. 62	zpl	Jiný vlastník
24d	712159	115	op/jp	Jiný vlastník
24d	712159	st. 60	zpl	Jiný vlastník
24d	712159	652/1	op/s	Pardubický kraj
24d	712159	589/1	op/jp	Obec Orlické Podhůří
24d	712159	42/1	op/jp	Obec Orlické Podhůří
24d	712159	st. 19	zpl	Obec Orlické Podhůří
24d	712159	42/2	op/jp	Obec Orlické Podhůří
24d	712159	652/9	op/jp	Obec Orlické Podhůří



Komunikace místní IV. třídy (pěší): 25d

Číslo	Délka (m)	Průměrná šířka (m)	Plocha (m ²)	Povrch	Závady	Stav	Charakteristika	Odvodnění	Dopravní značení	Přidružený chodník	Osvětlení	Zimní údržba	Poznámka
25d	203	1,5	220	Asfaltový	-	4 - nedostatečný	Pěší	-	-	-	-	II. pořadí do 12 hod.	-

Přehled vlastníků pod komunikací

Číslo	KÚ	Parcela	Využití	Vlastník
25d	712159	104/2	za	Česká republika
25d	712159	192/7	ttp	Jiný vlastník
25d	712159	st. 67	zpl	Jiný vlastník
25d	712159	st. 18	zpl	Jiný vlastník
25d	712159	610	op/jp	Jiný vlastník
25d	712159	108	za	Jiný vlastník
25d	712159	106	za	Jiný vlastník
25d	712159	652/1	op/s	Pardubický kraj
25d	712159	623/6	op/jp	Obec Orlické Podhůří
25d	712159	589/11	op/jp	Obec Orlické Podhůří
25d	712159	652/10	op/jp	Obec Orlické Podhůří

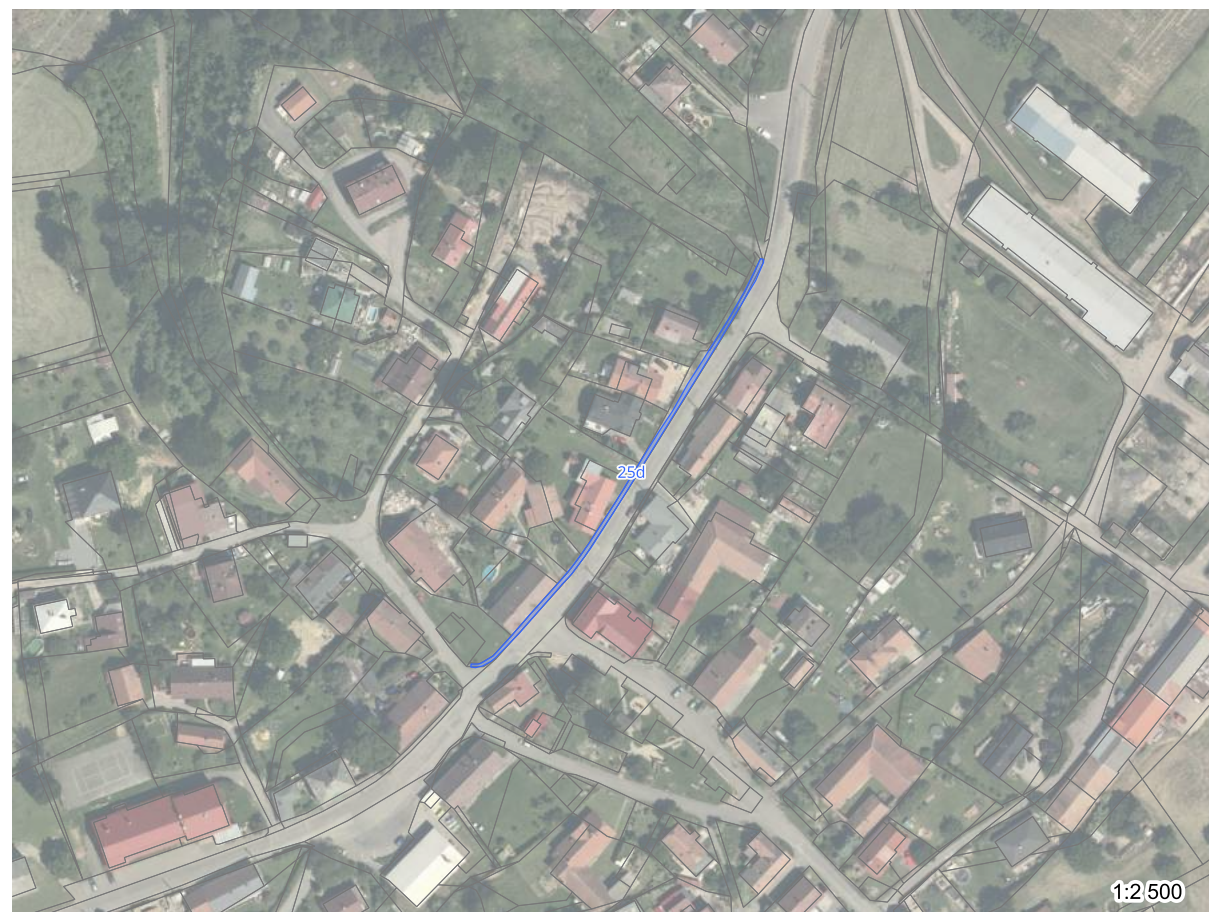

Komunikace místní IV. třídy (pěší): 26d

Číslo	Délka (m)	Průměrná šířka (m)	Plocha (m2)	Povrch	Závady	Stav	Charakteristika	Odvodnění	Dopravní značení	Přidružený chodník	Osvětlení	Zimní údržba	Poznámka
26d	77	1,5	94	Asfaltový	-	3 - dostačující	Pěší	-	-	-	-	II. pořadí do 12 hod.	-

Přehled vlastníků pod komunikací

Číslo	KÚ	Parcela	Využití	Vlastník
26d	712159	109	za	Jiný vlastník
26d	712159	st. 63	zpl	Jiný vlastník
26d	712159	652/1	op/s	Pardubický kraj
26d	712159	652/11	op/jp	Obec Orlické Podhůří
26d	712159	623/10	op/ok	Obec Orlické Podhůří
26d	712159	652/9	op/jp	Obec Orlické Podhůří

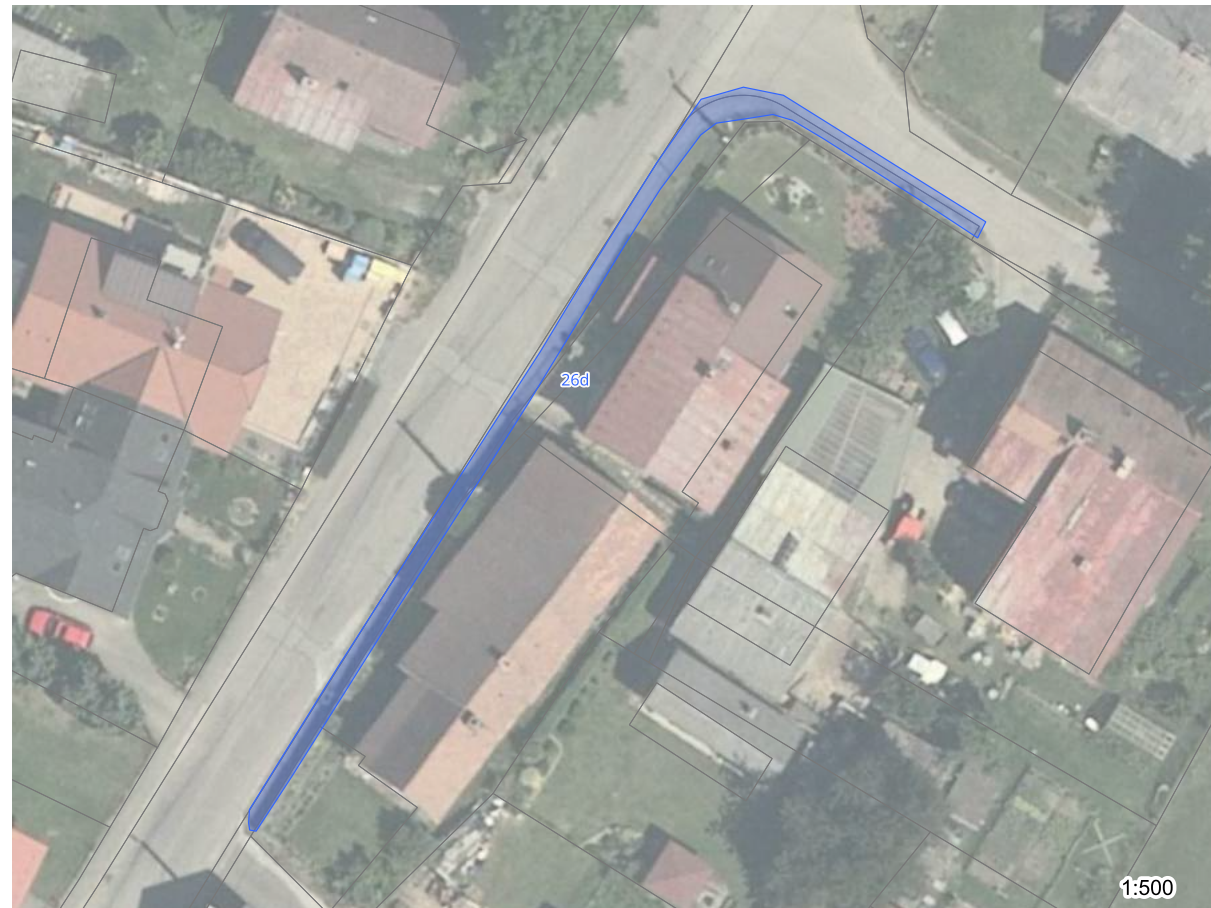

Komunikace místní IV. třídy (pěší): 27d

Číslo	Délka (m)	Průměrná šířka (m)	Plocha (m2)	Povrch	Závady	Stav	Charakteristika	Odvodnění	Dopravní značení	Přidružený chodník	Osvětlení	Zimní údržba	Poznámka
27d	31	1,5	47	Štěrkový	-	-	Pěší	Volně na terén	Není	Ne	Ne	II. pořadí do 12 hod.	-

Přehled vlastníků pod komunikací

Číslo	KÚ	Parcela	Využití	Vlastník
27d	712159	652/1	op/s	Pardubický kraj
27d	712159	623/6	op/jp	Obec Orlické Podhůří
27d	712159	652/13	op/jp	Obec Orlické Podhůří

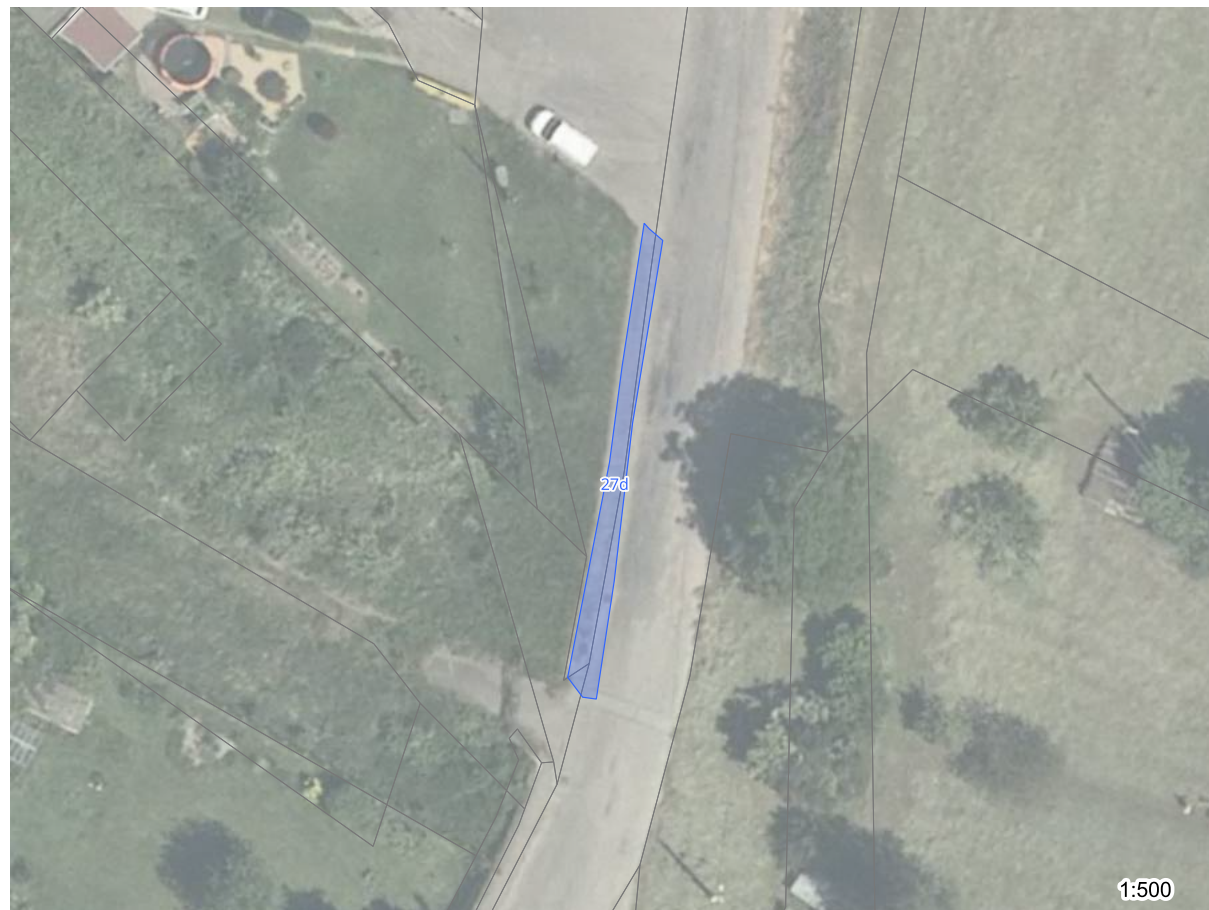

Komunikace místní IV. třídy (pěší): 28d

Číslo	Délka (m)	Průměrná šířka (m)	Plocha (m2)	Povrch	Závady	Stav	Charakteristika	Odvodnění	Dopravní značení	Přidružený chodník	Osvětlení	Zimní údržba	Poznámka
28d	48	2,5	65	Asfaltový	-	2 - dobrý	Pěší	Volně na terén	Není	Ne	Ne	II. pořadí do 12 hod.	-

Přehled vlastníků pod komunikací

Číslo	KÚ	Parcela	Využití	Vlastník
28d	712159	652/1	op/s	Pardubický kraj
28d	712159	652/13	op/jp	Obec Orlické Podhůří

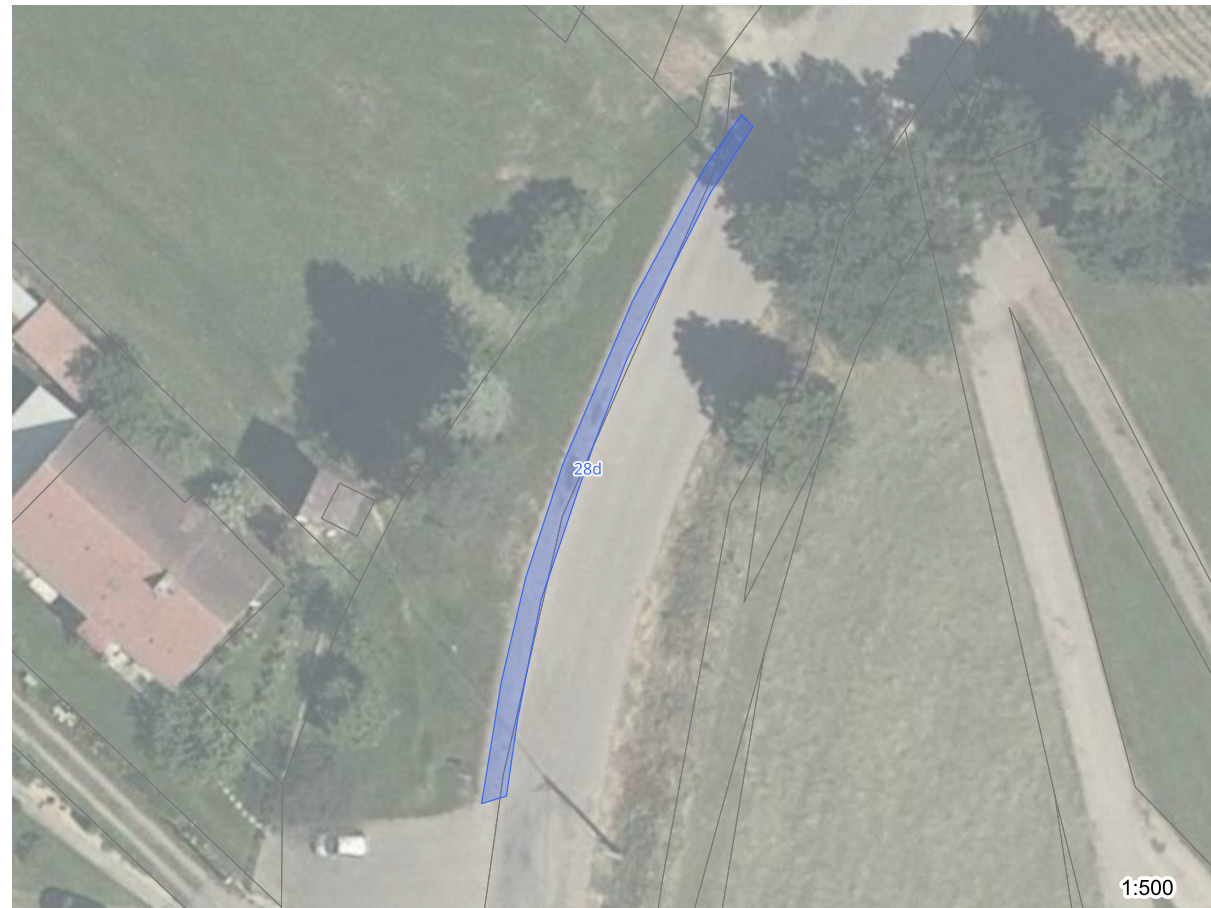

A.3.3 Souhrnný přehled veřejných účelových komunikací

Komunikace účelová: 01úk													
Číslo	Délka (m)	Průměrná šířka (m)	Plocha (m2)	Povrch	Závady	Stav	Charakteristika	Odvodnění	Dopravní značení	Přidružený chodník	Osvětlení	Zimní údržba	Poznámka
01úk	53	2,6	180	Asfaltový	-	3 - dostačující	Obslužná	Volně na terén	Není	Ne	Ne	neudržovaná	-

Přehled vlastníků pod komunikací				
Číslo	KÚ	Parcela	Využití	Vlastník
01úk	712108	448	op/jp	Jiný vlastník
01úk	712108	48/1	za	Jiný vlastník
01úk	712108	48/2	za	Jiný vlastník
01úk	712108	46	za	Jiný vlastník
01úk	712108	st. 13	zpl	Jiný vlastník
01úk	712108	455/2	op/jp	Jiný vlastník
01úk	712108	429/39	op/s	Pardubický kraj
01úk	712108	429/37	op/s	Pardubický kraj
01úk	712108	429/1	op/s	Pardubický kraj
01úk	712108	455/1	op/ok	Obec Orlické Podhůří



Komunikace účelová: 02úk

Číslo	Délka (m)	Průměrná šířka (m)	Plocha (m2)	Povrch	Závady	Stav	Charakteristika	Odvodnění	Dopravní značení	Přidružený chodník	Osvětlení	Zimní údržba	Poznámka
02úk	33	2,5	81	Štěrkový	-	-	Účelová	Volně na terén	Není	Ne	Ne	neudržovaná	-

Přehled vlastníků pod komunikací

Číslo	KÚ	Parcela	Využití	Vlastník
02úk	712108	429/36	op/s	Pardubický kraj
02úk	712108	429/1	op/s	Pardubický kraj
02úk	712108	415/4	op/jp	Obec Orlické Podhůří



Komunikace účelová: 03úk

Číslo	Délka (m)	Průměrná šířka (m)	Plocha (m2)	Povrch	Závady	Stav	Charakteristika	Odvodnění	Dopravní značení	Přidružený chodník	Osvětlení	Zimní údržba	Poznámka
03úk	16	3,0	59	Štěrkový	-	-	Účelová	Volně na terén	Není	Ne	Ne	neudržovaná	-

Přehled vlastníků pod komunikací

Číslo	KÚ	Parcela	Využití	Vlastník
03úk	712108	31	op/jp	Jiný vlastník
03úk	712108	415/1	op/jp	Obec Orlické Podhůří

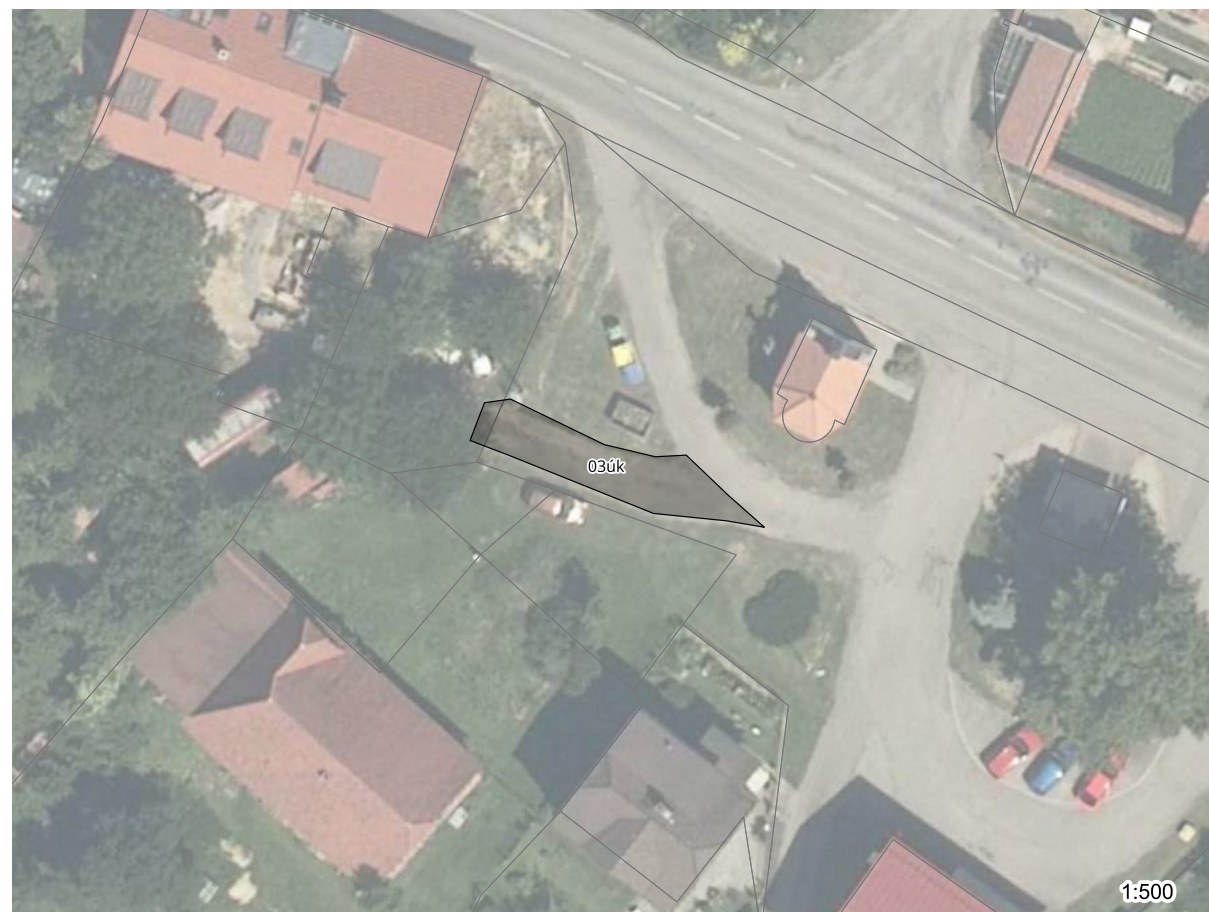

Komunikace účelová: 04úk

Číslo	Délka (m)	Průměrná šířka (m)	Plocha (m2)	Povrch	Závady	Stav	Charakteristika	Odvodnění	Dopravní značení	Přidružený chodník	Osvětlení	Zimní údržba	Poznámka
04úk	76	2,5	219	Asfaltový	-	3 - dostačující	Účelová	Volně na terén	Není	Ne	Ano	neudržovaná	-

Přehled vlastníků pod komunikací

Číslo	KÚ	Parcela	Využití	Vlastník
04úk	712108	420	op/jp	Jiný vlastník
04úk	712108	97/1	za	Jiný vlastník
04úk	712108	4/1	za	Jiný vlastník
04úk	712108	5	za	Jiný vlastník
04úk	712108	st. 4/1	zpl	Jiný vlastník
04úk	712108	3	za	Jiný vlastník
04úk	712108	st. 40	zplz	Jiný vlastník
04úk	712108	415/4	op/jp	Obec Orlické Podhůří



Komunikace účelová: 05úk

Číslo	Délka (m)	Průměrná šířka (m)	Plocha (m2)	Povrch	Závady	Stav	Charakteristika	Odvodnění	Dopravní značení	Přidružený chodník	Osvětlení	Zimní údržba	Poznámka
05úk	85	2,5	254	Nezpevněný	-	-	Účelová	Volně na terén	Není	Ne	Ne	neudržovaná	-

Přehled vlastníků pod komunikací

Číslo	KÚ	Parcela	Využití	Vlastník
05úk	712108	4/1	za	Jiný vlastník
05úk	712108	8/1	za	Jiný vlastník
05úk	712108	8/2	ttp	Jiný vlastník
05úk	712108	6/1	za	Jiný vlastník
05úk	712108	415/4	op/jp	Obec Orlické Podhůří
05úk	712108	427	op/jp	Obec Orlické Podhůří



Komunikace účelová: 06úk

Číslo	Délka (m)	Průměrná šířka (m)	Plocha (m2)	Povrch	Závady	Stav	Charakteristika	Odvodnění	Dopravní značení	Přidružený chodník	Osvětlení	Zimní údržba	Poznámka
06úk	728	3,0	2998	Recyklát	-	-	Účelová	Volně na terén	Není	Ne	Ne	neudržovaná	-

Přehled vlastníků pod komunikací

Číslo	KÚ	Parcela	Využití	Vlastník
06úk	712108	313	lp	Jiný vlastník
06úk	712159	254/6	ttp	Jiný vlastník
06úk	712159	254/7	ttp	Jiný vlastník
06úk	712108	312/2	lp	Jiný vlastník
06úk	712108	312/1	lp	Jiný vlastník
06úk	712108	307/1	lp	Jiný vlastník
06úk	712159	629/1	op/jp	Jiný vlastník
06úk	712159	250	ttp	Jiný vlastník
06úk	712159	249	ttp	Jiný vlastník
06úk	712108	455/2	op/jp	Jiný vlastník
06úk	712159	254/9	ttp	Obec Orlické Podhůří
06úk	712108	455/1	op/ok	Obec Orlické Podhůří
06úk	712159	629/2	op/jp	Obec Orlické Podhůří
06úk	712159	254/3	ttp	Obec Orlické Podhůří
06úk	712159	252/14	op/jp	Obec Orlické Podhůří
06úk	712159	236/5	ttp	Obec Orlické Podhůří
06úk	712159	628/5	op/jp	Obec Orlické Podhůří



Komunikace účelová: 07úk

Číslo	Délka (m)	Průměrná šířka (m)	Plocha (m2)	Povrch	Závady	Stav	Charakteristika	Odvodnění	Dopravní značení	Přidružený chodník	Osvětlení	Zimní údržba	Poznámka
07úk	886	2,7	2704	Nezpevněný	-	-	Účelová	Volně na terén	Není	Ne	Ne	neudržovaná	-

Přehled vlastníků pod komunikací

Číslo	KÚ	Parcela	Využití	Vlastník
07úk	712108	220/2	lp	Jiný vlastník
07úk	712108	260/2	or	Jiný vlastník
07úk	712108	442/2	op/jp	Obec Orlické Podhůří
07úk	712108	456	op/jp	Obec Orlické Podhůří
07úk	712108	222	lp	Obec Orlické Podhůří
07úk	712108	221	lp	Obec Orlické Podhůří



Komunikace účelová: 08úk

Číslo	Délka (m)	Průměrná šířka (m)	Plocha (m2)	Povrch	Závady	Stav	Charakteristika	Odvodnění	Dopravní značení	Přidružený chodník	Osvětlení	Zimní údržba	Poznámka
08úk	1210	2,5	3803	Nezpevněný	-	-	Účelová	Volně na terén	Není	Ne	Ne	neudržovaná	-

Přehled vlastníků pod komunikací

Číslo	KÚ	Parcela	Využití	Vlastník
08úk	712108	189/1	lp	Jiný vlastník
08úk	712108	187	lp	Jiný vlastník
08úk	712108	188/3	lp	Jiný vlastník
08úk	712108	162/7	or	Jiný vlastník
08úk	712108	429/1	op/s	Pardubický kraj
08úk	712108	429/21	op/s	Pardubický kraj
08úk	712108	198/1	or	Obec Orlické Podhůří
08úk	712108	199	ttp	Obec Orlické Podhůří
08úk	712108	202	lp	Obec Orlické Podhůří
08úk	712108	198/2	or	Obec Orlické Podhůří
08úk	712108	189/2	lp	Obec Orlické Podhůří
08úk	712108	438	op/jp	Obec Orlické Podhůří
08úk	712141	1023	op/jp	Obec Orlické Podhůří



Komunikace účelová: 09úk

Číslo	Délka (m)	Průměrná šířka (m)	Plocha (m2)	Povrch	Závady	Stav	Charakteristika	Odvodnění	Dopravní značení	Přidružený chodník	Osvětlení	Zimní údržba	Poznámka
09úk	678	2,5	2347	Nezpevněný	-	-	Účelová	Volně na terén	Není	Ne	Ne	neudržovaná	-

Přehled vlastníků pod komunikací

Číslo	KÚ	Parcela	Využití	Vlastník
09úk	712108	215/1	lp	Česká republika
09úk	712108	204/7	lp	Česká republika
09úk	712108	203	lp	Jiný vlastník
09úk	712108	224	lp	Jiný vlastník
09úk	712108	232/5	or	Jiný vlastník
09úk	712108	223	lp	Jiný vlastník
09úk	712108	st. 55	zpl	Jiný vlastník
09úk	712108	st. 28/1	zpl	Jiný vlastník
09úk	712108	485	op/jp	Jiný vlastník
09úk	712108	439	op/jp	Obec Orlické Podhůří
09úk	712108	200	lp	Obec Orlické Podhůří
09úk	712108	202	lp	Obec Orlické Podhůří
09úk	712108	438	op/jp	Obec Orlické Podhůří



Komunikace účelová: 10úk

Číslo	Délka (m)	Průměrná šířka (m)	Plocha (m2)	Povrch	Závady	Stav	Charakteristika	Odvodnění	Dopravní značení	Přidružený chodník	Osvětlení	Zimní údržba	Poznámka
10úk	253	2,5	1633	Nezpevněný	-	-	Účelová	Volně na terén	Není	Ne	Ne	neudržovaná	-

Přehled vlastníků pod komunikací

Číslo	KÚ	Parcela	Využití	Vlastník
10úk	712108	162/1	or	Jiný vlastník
10úk	712108	171/1	or	Jiný vlastník
10úk	712108	146	or	Jiný vlastník
10úk	712108	435	op/ok	Obec Orlické Podhůří
10úk	712108	438	op/jp	Obec Orlické Podhůří
10úk	712108	433	op/jp	Obec Orlické Podhůří



Komunikace účelová: 11úk

Číslo	Délka (m)	Průměrná šířka (m)	Plocha (m ²)	Povrch	Závady	Stav	Charakteristika	Odvodnění	Dopravní značení	Přidružený chodník	Osvětlení	Zimní údržba	Poznámka
11úk	837	2,5	3733	Nezpevněný	-	-	Účelová	Volně na terén	Není	Ne	Ne	neudržovaná	-

Přehled vlastníků pod komunikací

Číslo	KÚ	Parcela	Využití	Vlastník
11úk	712141	188	lp	Jiný vlastník
11úk	712141	162	lp	Jiný vlastník
11úk	712141	160/2	lp	Jiný vlastník
11úk	712141	161	lp	Jiný vlastník
11úk	712141	144	lp	Jiný vlastník
11úk	712141	762	op/jp	Jiný vlastník
11úk	712141	145	lp	Jiný vlastník
11úk	712141	148	lp	Jiný vlastník
11úk	712141	146	op/jp	Jiný vlastník
11úk	712141	167	lp	Jiný vlastník
11úk	712141	169/2	lp	Jiný vlastník
11úk	712141	160/1	lp	Jiný vlastník
11úk	712141	982	lp	Jiný vlastník
11úk	712141	150/1	ttp	Jiný vlastník
11úk	712141	150/4	ttp	Jiný vlastník
11úk	712141	166	lp	Jiný vlastník
11úk	712141	169/3	lp	Jiný vlastník
11úk	712141	168	lp	Jiný vlastník
11úk	712141	760/3	op/jp	Jiný vlastník
11úk	712141	763	op/jp	Obec Orlické Podhůří
11úk	712141	764	op/ok	Obec Orlické Podhůří
11úk	712141	758	op/jp	Obec Orlické Podhůří
11úk	712141	143/3	ttp	Obec Orlické Podhůří
11úk	712141	765/12	op/jp	Obec Orlické Podhůří



Komunikace účelová: 12úk

Číslo	Délka (m)	Průměrná šířka (m)	Plocha (m2)	Povrch	Závady	Stav	Charakteristika	Odvodnění	Dopravní značení	Přidružený chodník	Osvětlení	Zimní údržba	Poznámka
12úk	43	2,5	127	Recyklát	-	4 - nedostatečný	Účelová	Volně na terén	Není	Ne	Ano	neudržovaná	-

Přehled vlastníků pod komunikací

Číslo	KÚ	Parcela	Využití	Vlastník
12úk	712108	429/11	op/s	Pardubický kraj
12úk	712108	429/64	op/ok	Obec Orlické Podhůří
12úk	712108	430/3	op/jp	Obec Orlické Podhůří



Komunikace účelová: 13úk

Číslo	Délka (m)	Průměrná šířka (m)	Plocha (m2)	Povrch	Závady	Stav	Charakteristika	Odvodnění	Dopravní značení	Přidružený chodník	Osvětlení	Zimní údržba	Poznámka
13úk	101	2,5	292	Nezpevněný	-	-	Účelová	Volně na terén	Není	Ne	Ne	neudržovaná	-

Přehled vlastníků pod komunikací

Číslo	KÚ	Parcela	Využití	Vlastník
13úk	712141	735	op/jp	Obec Orlické Podhůří
13úk	712141	56/12	za	Obec Orlické Podhůří



Komunikace účelová: 14úk

Číslo	Délka (m)	Průměrná šířka (m)	Plocha (m2)	Povrch	Závady	Stav	Charakteristika	Odvodnění	Dopravní značení	Přidružený chodník	Osvětlení	Zimní údržba	Poznámka
14úk	104	2,5	274	Recyklát	-	-	Účelová	Volně na terén	Není	Ne	Ne	neudržovaná	-

Přehled vlastníků pod komunikací

Číslo	KÚ	Parcela	Využití	Vlastník
14úk	712141	677/1	za	Jiný vlastník
14úk	712141	677/2	za	Jiný vlastník
14úk	712141	699/1	ttp	Obec Orlické Podhůří
14úk	712141	735	op/jp	Obec Orlické Podhůří
14úk	712141	55	ttp	Obec Orlické Podhůří



Komunikace účelová: 15úk

Číslo	Délka (m)	Průměrná šířka (m)	Plocha (m2)	Povrch	Závady	Stav	Charakteristika	Odvodnění	Dopravní značení	Přidružený chodník	Osvětlení	Zimní údržba	Poznámka
15úk	47	2,5	107	Nezpevněný	-	-	Účelová	Volně na terén	Není	Ne	Ne	neudržovaná	-

Přehled vlastníků pod komunikací

Číslo	KÚ	Parcela	Využití	Vlastník
15úk	712141	61/1	za	Jiný vlastník
15úk	712141	799/2	op/jp	Obec Orlické Podhůří
15úk	712141	737	op/jp	Obec Orlické Podhůří



Komunikace účelová: 16úk

Číslo	Délka (m)	Průměrná šířka (m)	Plocha (m2)	Povrch	Závady	Stav	Charakteristika	Odvodnění	Dopravní značení	Přidružený chodník	Osvětlení	Zimní údržba	Poznámka
16úk	54	3,0	271	Asfaltový	Mozaikové praskliny, vyjeté koleje	4 - nedostatečný	Účelová	Volně na terén	Svislé	Ne	Ne	II. pořadí do 12 hod.	-

Přehled vlastníků pod komunikací

Číslo	KÚ	Parcela	Využití	Vlastník
16úk	712141	125/5	za	Česká republika
16úk	712141	181/2	ttp	Česká republika
16úk	712141	125/1	za	Jiný vlastník
16úk	712141	179/2	op/jp	Jiný vlastník
16úk	712141	758	op/jp	Obec Orlické Podhůří
16úk	712141	125/4	za	Obec Orlické Podhůří

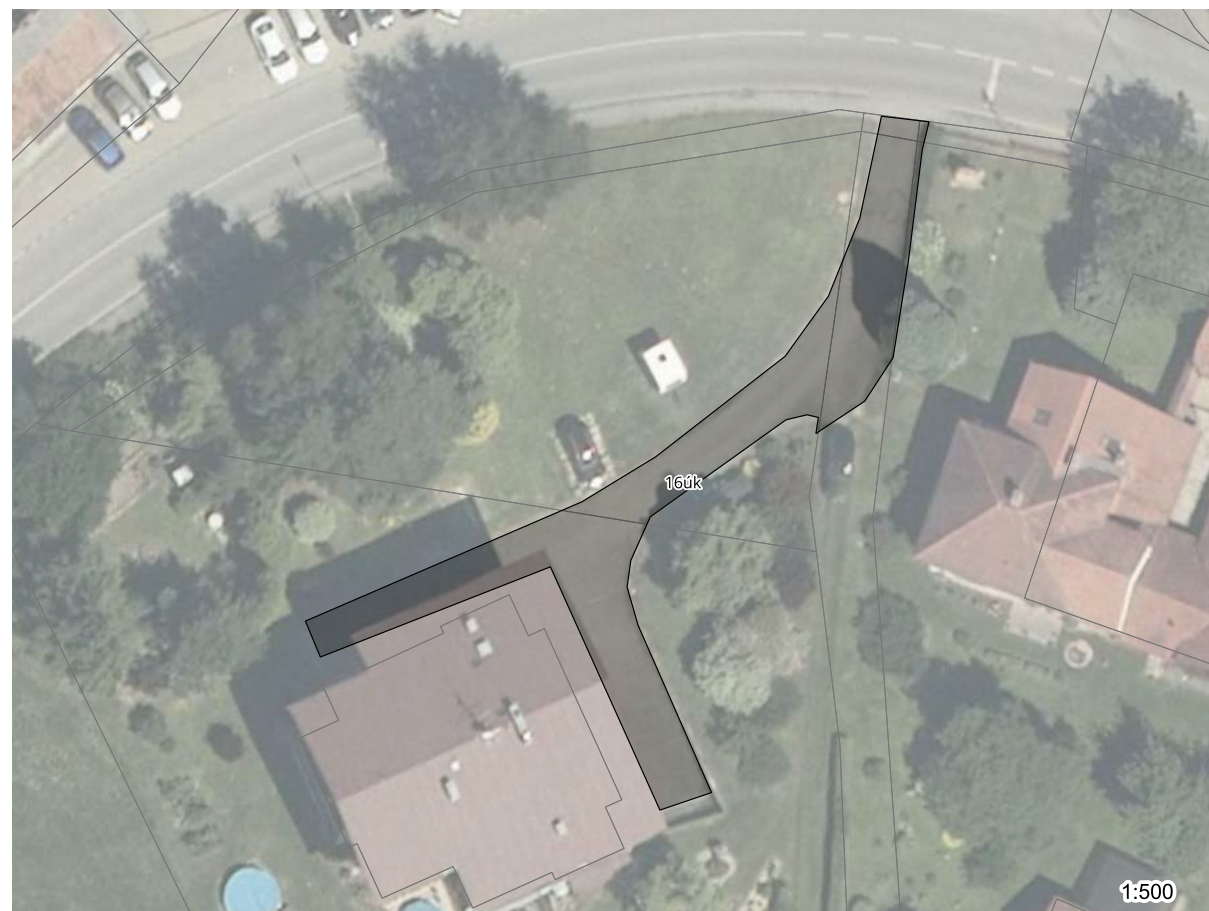

Komunikace účelová: 17úk

Číslo	Délka (m)	Průměrná šířka (m)	Plocha (m ²)	Povrch	Závady	Stav	Charakteristika	Odvodnění	Dopravní značení	Přidružený chodník	Osvětlení	Zimní údržba	Poznámka
17úk	352	2,5	1732	Nezpevněný	-	-	Účelová	Volně na terén	Není	Ne	Ne	neudržovaná	-

Přehled vlastníků pod komunikací

Číslo	KÚ	Parcela	Využití	Vlastník
17úk	712141	181/2	ttp	Česká republika
17úk	712141	184/1	ttp	Jiný vlastník
17úk	712141	132/1	ttp	Jiný vlastník
17úk	712141	176/2	za	Jiný vlastník
17úk	712141	756/1	ttp	Jiný vlastník
17úk	712141	139	ttp	Jiný vlastník
17úk	712141	176/1	za	Jiný vlastník
17úk	712141	125/1	za	Jiný vlastník
17úk	712141	179/2	op/jp	Jiný vlastník
17úk	712141	st. 41	zpl	Jiný vlastník
17úk	712141	179/1	za	Jiný vlastník
17úk	712141	758	op/jp	Obec Orlické Podhůří
17úk	712141	765/12	op/jp	Obec Orlické Podhůří



Komunikace účelová: 18úk

Číslo	Délka (m)	Průměrná šířka (m)	Plocha (m2)	Povrch	Závady	Stav	Charakteristika	Odvodnění	Dopravní značení	Přidružený chodník	Osvětlení	Zimní údržba	Poznámka
18úk	42	2,0	129	Nezpevněný	-	-	Účelová	Volně na terén	Není	Ne	Ne	neudržovaná	-

Přehled vlastníků pod komunikací

Číslo	KÚ	Parcela	Využití	Vlastník
18úk	712141	25/1	za	Jiný vlastník
18úk	712141	733/23	op/jp	Jiný vlastník
18úk	712141	st. 17	zpl	Jiný vlastník
18úk	712141	27	za	Jiný vlastník
18úk	712141	83	za	Jiný vlastník
18úk	712141	st. 16	zplz	Jiný vlastník
18úk	712141	25/2	za	Jiný vlastník
18úk	712141	733/1	op/jp	Obec Orlické Podhůří



Komunikace účelová: 19úk

Číslo	Délka (m)	Průměrná šířka (m)	Plocha (m2)	Povrch	Závady	Stav	Charakteristika	Odvodnění	Dopravní značení	Přidružený chodník	Osvětlení	Zimní údržba	Poznámka
19úk	232	3,0	423	Recyklát	-	-	Účelová	Volně na terén	Není	Ne	Ne	neudržovaná	-

Přehled vlastníků pod komunikací

Číslo	KÚ	Parcela	Využití	Vlastník
19úk	712141	228/6	os	Jiný vlastník
19úk	712141	227/2	ttp	Jiný vlastník
19úk	712141	1	op/jp	Obec Orlické Podhůří
19úk	712141	767	op/jp	Obec Orlické Podhůří
19úk	712141	766	op/jp	Obec Orlické Podhůří
19úk	712141	225	lp	Obec Orlické Podhůří



Komunikace účelová: 20úk

Číslo	Délka (m)	Průměrná šířka (m)	Plocha (m2)	Povrch	Závady	Stav	Charakteristika	Odvodnění	Dopravní značení	Přidružený chodník	Osvětlení	Zimní údržba	Poznámka
20úk	945	2,8	2936	Nezpevněný	-	-	Účelová	-	-	-	-	neudržovaná	-

Přehled vlastníků pod komunikací

Číslo	KÚ	Parcela	Využití	Vlastník
20úk	712141	664	or	Jiný vlastník
20úk	712141	665/2	or	Jiný vlastník
20úk	712141	663/3	or	Jiný vlastník
20úk	712141	666/2	ttp	Jiný vlastník
20úk	712141	672	ttp	Jiný vlastník
20úk	712141	666/1	ttp	Jiný vlastník
20úk	712141	666/3	ttp	Jiný vlastník
20úk	712141	706	ttp	Obec Orlické Podhůří
20úk	712141	703	or	Obec Orlické Podhůří
20úk	712141	702	or	Obec Orlické Podhůří
20úk	712141	704	or	Obec Orlické Podhůří
20úk	712141	799/2	op/jp	Obec Orlické Podhůří
20úk	712141	707	ttp	Obec Orlické Podhůří
20úk	712141	658	ttp	Obec Orlické Podhůří
20úk	712141	701	ttp	Obec Orlické Podhůří
20úk	712141	632/3	ttp	Obec Orlické Podhůří
20úk	712141	654	ttp	Obec Orlické Podhůří
20úk	712141	655	ttp	Obec Orlické Podhůří
20úk	712141	652	ttp	Obec Orlické Podhůří



Komunikace účelová: 21úk

Číslo	Délka (m)	Průměrná šířka (m)	Plocha (m2)	Povrch	Závady	Stav	Charakteristika	Odvodnění	Dopravní značení	Přidružený chodník	Osvětlení	Zimní údržba	Poznámka
21úk	206	2,5	1012	Nezpevněný	-	-	Účelová	Volně na terén	Není	Ne	Ne	neudržovaná	-

Přehled vlastníků pod komunikací

Číslo	KÚ	Parcela	Využití	Vlastník
21úk	712141	721	lp	Jiný vlastník
21úk	712141	706	ttp	Obec Orlické Podhůří
21úk	712141	711	lp	Obec Orlické Podhůří
21úk	712141	712	ttp	Obec Orlické Podhůří
21úk	712141	813	op/jp	Obec Orlické Podhůří
21úk	712141	704	or	Obec Orlické Podhůří
21úk	712141	799/2	op/jp	Obec Orlické Podhůří
21úk	712141	707	ttp	Obec Orlické Podhůří



Komunikace účelová: 22úk

Číslo	Délka (m)	Průměrná šířka (m)	Plocha (m2)	Povrch	Závady	Stav	Charakteristika	Odvodnění	Dopravní značení	Přidružený chodník	Osvětlení	Zimní údržba	Poznámka
22úk	292	2,8	913	Nezpevněný	-	-	Účelová	Volně na terén	Není	Ne	Ne	neudržovaná	-

Přehled vlastníků pod komunikací

Číslo	KÚ	Parcela	Využití	Vlastník
22úk	712141	663/4	or	Jiný vlastník
22úk	712141	665/1	or	Jiný vlastník
22úk	712141	663/1	or	Jiný vlastník
22úk	712141	666/1	ttp	Jiný vlastník
22úk	712141	667	or	Jiný vlastník
22úk	712141	799/2	op/jp	Obec Orlické Podhůří
22úk	712141	658	ttp	Obec Orlické Podhůří
22úk	712141	659	ttp	Obec Orlické Podhůří
22úk	712141	661	or	Obec Orlické Podhůří
22úk	712141	812	op/jp	Obec Orlické Podhůří
22úk	712141	810	op/ok	Obec Orlické Podhůří



Komunikace účelová: 23úk

Číslo	Délka (m)	Průměrná šířka (m)	Plocha (m2)	Povrch	Závady	Stav	Charakteristika	Odvodnění	Dopravní značení	Přidružený chodník	Osvětlení	Zimní údržba	Poznámka
23úk	739	2,5	2853	Nezpevněný	-	-	Účelová	Volně na terén	Není	Ne	Ne	neudržovaná	-

Přehled vlastníků pod komunikací

Číslo	KÚ	Parcela	Využití	Vlastník
23úk	712141	617	lp	Jiný vlastník
23úk	712141	642	lp	Jiný vlastník
23úk	712141	614/2	ttp	Jiný vlastník
23úk	712141	616/1	lp	Jiný vlastník
23úk	712141	616/2	lp	Jiný vlastník
23úk	712141	638/1	or	Jiný vlastník
23úk	712141	638/2	or	Jiný vlastník
23úk	712141	638/3	or	Jiný vlastník
23úk	712141	586/8	or	Jiný vlastník
23úk	712141	636	or	Jiný vlastník
23úk	712141	640	lp	Jiný vlastník
23úk	712141	618	lp	Jiný vlastník
23úk	712141	592	lp	Jiný vlastník
23úk	712141	593	lp	Jiný vlastník
23úk	712141	805/2	ttp	Jiný vlastník
23úk	712141	806	op/jp	Jiný vlastník
23úk	712141	615	lp	Jiný vlastník
23úk	712141	643/1	lp	Obec Orlické Podhůří
23úk	712141	646	or	Obec Orlické Podhůří
23úk	712141	661	or	Obec Orlické Podhůří
23úk	712141	809	op/jp	Obec Orlické Podhůří
23úk	712141	638/4	or	Obec Orlické Podhůří
23úk	712141	810	op/ok	Obec Orlické Podhůří



Komunikace účelová: 24úk

Číslo	Délka (m)	Průměrná šířka (m)	Plocha (m2)	Povrch	Závady	Stav	Charakteristika	Odvodnění	Dopravní značení	Přidružený chodník	Osvětlení	Zimní údržba	Poznámka
24úk	119	2,5	311	Nezpevněný	-	-	Účelová	Volně na terén	Není	Ne	Ne	neudržovaná	-

Přehled vlastníků pod komunikací

Číslo	KÚ	Parcela	Využití	Vlastník
24úk	712141	1090	za	Jiný vlastník
24úk	712141	1089	ttp	Jiný vlastník
24úk	712141	1069	za	Jiný vlastník
24úk	712141	1070	za	Jiný vlastník
24úk	712141	1067/3	op/ok	Jiný vlastník
24úk	712141	1121	op/ok	Obec Orlické Podhůří
24úk	712141	1114	op/ok	Obec Orlické Podhůří



Komunikace účelová: 25úk

Číslo	Délka (m)	Průměrná šířka (m)	Plocha (m2)	Povrch	Závady	Stav	Charakteristika	Odvodnění	Dopravní značení	Přidružený chodník	Osvětlení	Zimní údržba	Poznámka
25úk	182	2,5	586	Štěrkový	-	-	Účelová	Volně na terén	Není	Ne	Ne	neudržovaná	-

Přehled vlastníků pod komunikací

Číslo	KÚ	Parcela	Využití	Vlastník
25úk	712141	381	lp	Jiný vlastník
25úk	712141	385/1	ttp	Jiný vlastník
25úk	712141	385/3	ttp	Jiný vlastník
25úk	712141	1099	ttp	Jiný vlastník
25úk	712141	1103/6	or	Jiný vlastník
25úk	712141	1117	op/ok	Obec Orlické Podhůří
25úk	712141	787	op/jp	Obec Orlické Podhůří
25úk	712141	1118	op/ok	Obec Orlické Podhůří
25úk	712141	788	op/jp	Obec Orlické Podhůří
25úk	712141	1119	op/ok	Obec Orlické Podhůří



Komunikace účelová: 26úk

Číslo	Délka (m)	Průměrná šířka (m)	Plocha (m2)	Povrch	Závady	Stav	Charakteristika	Odvodnění	Dopravní značení	Přidružený chodník	Osvětlení	Zimní údržba	Poznámka
26úk	535	3,0	1800	Nezpevněný	-	-	Účelová	Volně na terén	Není	Ne	Ne	neudržovaná	-

Přehled vlastníků pod komunikací

Číslo	KÚ	Parcela	Využití	Vlastník
26úk	712141	306	or	Česká republika
26úk	712141	307	or	Česká republika
26úk	712141	281/12	op/ok	Jiný vlastník
26úk	712141	308	ttp	Jiný vlastník
26úk	712141	771	op/jp	Jiný vlastník
26úk	712141	281/9	or	Jiný vlastník
26úk	712141	281/24	or	Jiný vlastník
26úk	712141	309/1	ttp	Jiný vlastník
26úk	712141	770	op/jp	Jiný vlastník
26úk	712141	275	lp	Jiný vlastník
26úk	712141	276/5	lp	Jiný vlastník
26úk	712141	359/2	ttp	Jiný vlastník
26úk	712141	315	ttp	Jiný vlastník
26úk	712141	772	op/ok	Obec Orlické Podhůří
26úk	712141	781/2	op/jp	Obec Orlické Podhůří
26úk	712141	785	op/jp	Obec Orlické Podhůří



Komunikace účelová: 27úk

Číslo	Délka (m)	Průměrná šířka (m)	Plocha (m2)	Povrch	Závady	Stav	Charakteristika	Odvodnění	Dopravní značení	Přidružený chodník	Osvětlení	Zimní údržba	Poznámka
27úk	122	2,5	353	Štěrkový	-	-	Účelová	Volně na terén	Není	Ne	Ne	II. pořadí do 12 hod.	-

Přehled vlastníků pod komunikací

Číslo	KÚ	Parcela	Využití	Vlastník
27úk	712141	281/17	or	Jiný vlastník
27úk	712141	303/1	or	Jiný vlastník
27úk	712141	772	op/ok	Obec Orlické Podhůří
27úk	712141	282/2	ttp	Obec Orlické Podhůří
27úk	712141	282/5	or	Obec Orlické Podhůří



Komunikace účelová: 28úk

Číslo	Délka (m)	Průměrná šířka (m)	Plocha (m2)	Povrch	Závady	Stav	Charakteristika	Odvodnění	Dopravní značení	Přidružený chodník	Osvětlení	Zimní údržba	Poznámka
28úk/1	81	2,5	144	Asfaltový	-	2 - dobrý	Účelová	Volně na terén	Není	Ne	Ne	neudržovaná	-
28úk/2	57	2,5	122	Asfaltový	-	1 - výborný	Účelová	Volně na terén	Není	Ne	Ne	neudržovaná	-

Přehled vlastníků pod komunikací

Číslo	KÚ	Parcela	Využití	Vlastník
28úk/1	712141	959	za	Jiný vlastník
28úk/1	712141	950	ttp	Jiný vlastník
28úk/1	712141	963	za	Jiný vlastník
28úk/1	712141	st. 119	zpl	Jiný vlastník
28úk/1	712141	st. 117	zplz	Jiný vlastník
28úk/1	712141	st. 116	zpl	Jiný vlastník
28úk/1	712141	973	op/ok	Obec Orlické Podhůří
28úk/1	712141	1022/1	op/jp	Obec Orlické Podhůří
28úk/2	712141	950	ttp	Jiný vlastník
28úk/2	712141	935	ttp	Jiný vlastník
28úk/2	712141	st. 114	zpl	Jiný vlastník
28úk/2	712141	st. 115	zpl	Jiný vlastník
28úk/2	712141	st. 116	zpl	Jiný vlastník
28úk/2	712141	973	op/ok	Obec Orlické Podhůří
28úk/2	712141	1022/1	op/jp	Obec Orlické Podhůří



Komunikace účelová: 29úk

Číslo	Délka (m)	Průměrná šířka (m)	Plocha (m2)	Povrch	Závady	Stav	Charakteristika	Odvodnění	Dopravní značení	Přidružený chodník	Osvětlení	Zimní údržba	Poznámka
29úk	143	2,5	388	Nezpevněný	-	-	Účelová	Volně na terén	Není	Ne	Ne	neudržovaná	-

Přehled vlastníků pod komunikací

Číslo	KÚ	Parcela	Využití	Vlastník
29úk	712141	887	ttp	Jiný vlastník
29úk	712141	888	za	Jiný vlastník
29úk	712141	884	za	Jiný vlastník
29úk	712141	885	za	Jiný vlastník
29úk	712141	830	ttp	Jiný vlastník
29úk	712141	1013	op/jp	Obec Orlické Podhůří
29úk	712141	1012/2	op/jp	Obec Orlické Podhůří
29úk	712141	1010	op/jp	Obec Orlické Podhůří



Komunikace účelová: 30úk

Číslo	Délka (m)	Průměrná šířka (m)	Plocha (m2)	Povrch	Závady	Stav	Charakteristika	Odvodnění	Dopravní značení	Přidružený chodník	Osvětlení	Zimní údržba	Poznámka
30úk	1562	2,5	193	Nezpevněný	-	-	Účelová	Volně na terén	Není	Ne	Ne	neudržovaná	-

Přehled vlastníků pod komunikací

Číslo	KÚ	Parcela	Využití	Vlastník
30úk	712141	1008	op/jp	Jiný vlastník
30úk	712141	831	ttp	Jiný vlastník
30úk	712141	832	ttp	Jiný vlastník
30úk	712141	834	ttp	Jiný vlastník
30úk	712141	826/1	op/jp	Jiný vlastník
30úk	712141	830	ttp	Jiný vlastník
30úk	712141	1009/1	op/jp	Obec Orlické Podhůří
30úk	712141	1129/57	op/ok	Obec Orlické Podhůří
30úk	712141	1129/11	op/ok	Obec Orlické Podhůří
30úk	712141	1010	op/jp	Obec Orlické Podhůří



Komunikace účelová: 31úk

Číslo	Délka (m)	Průměrná šířka (m)	Plocha (m2)	Povrch	Závady	Stav	Charakteristika	Odvodnění	Dopravní značení	Přidružený chodník	Osvětlení	Zimní údržba	Poznámka
31úk	1561,95	2,5	5049	NULL	-	-	Účelová	Volně na terén	Není	Ne	Ne	neudržovaná	-

Přehled vlastníků pod komunikací

Číslo	KÚ	Parcela	Využití	Vlastník
31úk	712141	850	or	Jiný vlastník
31úk	712141	994	lp	Jiný vlastník
31úk	712141	1008	op/jp	Jiný vlastník
31úk	712141	831	ttp	Jiný vlastník
31úk	712141	832	ttp	Jiný vlastník
31úk	712108	184	lp	Jiný vlastník
31úk	712141	993	ttp	Jiný vlastník
31úk	712141	853	ttp	Jiný vlastník
31úk	712141	854	ttp	Jiný vlastník
31úk	712141	992	lp	Jiný vlastník
31úk	712141	852	lp	Jiný vlastník
31úk	712141	1009/1	op/jp	Obec Orlické Podhůří
31úk	712108	436	op/jp	Obec Orlické Podhůří
31úk	712141	1024	op/jp	Obec Orlické Podhůří



Komunikace účelová: 32úk

Číslo	Délka (m)	Průměrná šířka (m)	Plocha (m2)	Povrch	Závady	Stav	Charakteristika	Odvodnění	Dopravní značení	Přidružený chodník	Osvětlení	Zimní údržba	Poznámka
32úk	76	3,5	516	Asfaltový	-	1 - výborný	Účelová	Volně na terén	Není	Ne	Ne	neudržovaná	-

Přehled vlastníků pod komunikací

Číslo	KÚ	Parcela	Využití	Vlastník
32úk	712108	28	ttp	Česká republika
32úk	712108	465/9	vpl/k	Česká republika
32úk	712108	211	ttp	Česká republika
32úk	712108	209/3	ttp	Česká republika
32úk	712108	466	op/jp	Jiný vlastník
32úk	712108	212	ttp	Jiný vlastník
32úk	712108	st. 27/1	zpl	Jiný vlastník
32úk	712108	485	op/jp	Jiný vlastník
32úk	712108	478	op/jp	Jiný vlastník
32úk	712108	442/1	op/jp	Jiný vlastník
32úk	712108	442/2	op/jp	Obec Orlické Podhůří
32úk	712108	440/9	op/jp	Obec Orlické Podhůří
32úk	712108	440/11	op/jp	Obec Orlické Podhůří
32úk	712108	209/4	ttp	Obec Orlické Podhůří
32úk	712108	209/5	ttp	Obec Orlické Podhůří



Komunikace účelová: 33úk

Číslo	Délka (m)	Průměrná šířka (m)	Plocha (m ²)	Povrch	Závady	Stav	Charakteristika	Odvodnění	Dopravní značení	Přidružený chodník	Osvětlení	Zimní údržba	Poznámka
33úk	152	2,5	442	Nezpevněný	-	-	Účelová	Volně na terén	Není	Ne	Ne	neudržovaná	-

Přehled vlastníků pod komunikací

Číslo	KÚ	Parcela	Využití	Vlastník
33úk	712159	273/6	ttp	Česká republika
33úk	712159	275/6	lp	Česká republika
33úk	712159	264/2	ttp	Jiný vlastník
33úk	712159	270	vpl/k	Jiný vlastník
33úk	712159	269	ttp	Jiný vlastník
33úk	712108	322/1	ttp	Jiný vlastník
33úk	712108	456	op/jp	Obec Orlické Podhůří
33úk	712159	273/2	ttp	Obec Orlické Podhůří
33úk	712159	273/9	ttp	Obec Orlické Podhůří
33úk	712159	273/1	ttp	Obec Orlické Podhůří
33úk	712159	263/2	op/ok	Obec Orlické Podhůří
33úk	712159	606/9	op/jp	Obec Orlické Podhůří
33úk	712159	631	op/jp	Obec Orlické Podhůří



Komunikace účelová: 34úk

Číslo	Délka (m)	Průměrná šířka (m)	Plocha (m2)	Povrch	Závady	Stav	Charakteristika	Odvodnění	Dopravní značení	Přidružený chodník	Osvětlení	Zimní údržba	Poznámka
34úk	821	2,5	2354	Nezpevněný	-	-	Účelová	Volně na terén	Není	Ne	Ne	neudržovaná	-

Přehled vlastníků pod komunikací

Číslo	KÚ	Parcela	Využití	Vlastník
34úk	712159	275/7	lp	Česká republika
34úk	712159	606/3	op/jp	Česká republika
34úk	712159	606/5	op/jp	Česká republika
34úk	712159	606/10	op/jp	Česká republika
34úk	712159	85/1	za	Jiný vlastník
34úk	712159	271/1	ttp	Jiný vlastník
34úk	712159	272	ttp	Jiný vlastník
34úk	712159	271/2	ttp	Jiný vlastník
34úk	712159	270	vpl/k	Jiný vlastník
34úk	712159	282/1	lp	Obec Orlické Podhůří
34úk	712159	606/1	op/jp	Obec Orlické Podhůří
34úk	712159	280/1	lp	Obec Orlické Podhůří
34úk	712159	606/4	op/jp	Obec Orlické Podhůří
34úk	712159	606/6	op/jp	Obec Orlické Podhůří
34úk	712159	606/7	op/jp	Obec Orlické Podhůří
34úk	712159	275/1	lp	Obec Orlické Podhůří
34úk	712159	286/1	lp	Obec Orlické Podhůří
34úk	712159	87/3	za	Obec Orlické Podhůří
34úk	712159	589/11	op/jp	Obec Orlické Podhůří
34úk	712159	606/8	op/jp	Obec Orlické Podhůří
34úk	712159	606/9	op/jp	Obec Orlické Podhůří



Komunikace účelová: 35úk

Číslo	Délka (m)	Průměrná šířka (m)	Plocha (m2)	Povrch	Závady	Stav	Charakteristika	Odvodnění	Dopravní značení	Přidružený chodník	Osvětlení	Zimní údržba	Poznámka
35úk	146	4,0	724	Asfaltový	-	-	Účelová	Volně na terén	Není	Ne	Ne	neudržovaná	-

Přehled vlastníků pod komunikací

Číslo	KÚ	Parcela	Využití	Vlastník
35úk	712159	204/1	ttp	Jiný vlastník
35úk	712159	207	ttp	Jiný vlastník
35úk	712159	217/1	ttp	Jiný vlastník
35úk	712159	630	op/jp	Jiný vlastník
35úk	712159	200/3	ttp	Jiný vlastník
35úk	712159	252/4	ttp	Jiný vlastník
35úk	712159	245/1	ttp	Jiný vlastník



Komunikace účelová: 36úk

Číslo	Délka (m)	Průměrná šířka (m)	Plocha (m2)	Povrch	Závady	Stav	Charakteristika	Odvodnění	Dopravní značení	Přidružený chodník	Osvětlení	Zimní údržba	Poznámka
36úk	504	2,5	1501	Nezpevněný	-	-	Účelová	Volně na terén	Není	Ne	Ne	neudržovaná	-

Přehled vlastníků pod komunikací

Číslo	KÚ	Parcela	Využití	Vlastník
36úk	712159	184/1	za	Jiný vlastník
36úk	712159	193/17	or	Jiný vlastník
36úk	712159	211	lp	Jiný vlastník
36úk	712159	215	or	Jiný vlastník
36úk	712159	193/14	or	Jiný vlastník
36úk	712159	207	ttp	Jiný vlastník
36úk	712159	217/2	ttp	Jiný vlastník
36úk	712159	630	op/jp	Jiný vlastník
36úk	712159	203/5	lp	Jiný vlastník
36úk	712159	217/4	ttp	Jiný vlastník
36úk	712159	217/5	ttp	Jiný vlastník
36úk	712159	652/1	op/s	Pardubický kraj
36úk	712159	184/2	za	Obec Orlické Podhůří



Komunikace účelová: 37úk

Číslo	Délka (m)	Průměrná šířka (m)	Plocha (m2)	Povrch	Závady	Stav	Charakteristika	Odvodnění	Dopravní značení	Přidružený chodník	Osvětlení	Zimní údržba	Poznámka
37úk	36	2,5	67	Nezpevněný	-	-	Účelová	Volně na terén	Není	Ne	Ne	neudržovaná	-

Přehled vlastníků pod komunikací

Číslo	KÚ	Parcela	Využití	Vlastník
37úk	712159	193/5	or	Jiný vlastník
37úk	712159	193/9	or	Obec Orlické Podhůří



Komunikace účelová: 38úk

Číslo	Délka (m)	Průměrná šířka (m)	Plocha (m2)	Povrch	Závady	Stav	Charakteristika	Odvodnění	Dopravní značení	Přidružený chodník	Osvětlení	Zimní údržba	Poznámka
38úk	73	3,0	230	Asfaltový	-	-	Účelová	Volně na terén	Není	Ne	Ne	neudržovaná	-

Přehled vlastníků pod komunikací

Číslo	KÚ	Parcela	Využití	Vlastník
38úk	712159	70/1	ttp	Jiný vlastník
38úk	712159	652/5	op/jp	Obec Orlické Podhůří



Komunikace účelová: 39úk

Číslo	Délka (m)	Průměrná šířka (m)	Plocha (m2)	Povrch	Závady	Stav	Charakteristika	Odvodnění	Dopravní značení	Přidružený chodník	Osvětlení	Zimní údržba	Poznámka
39úk	24	3,0	98	Asfaltový	Ztráta kameniva	4 - nedostatečný	Účelová	Volně na terén	Není	Ne	Ne	neudržovaná	-

Přehled vlastníků pod komunikací

Číslo	KÚ	Parcela	Využití	Vlastník
39úk	712159	st. 135	zpl	Obec Orlické Podhůří
39úk	712159	70/2	op/jp	Obec Orlické Podhůří



Komunikace účelová: 40úk

Číslo	Délka (m)	Průměrná šířka (m)	Plocha (m2)	Povrch	Závady	Stav	Charakteristika	Odvodnění	Dopravní značení	Přidružený chodník	Osvětlení	Zimní údržba	Poznámka
40úk	369	3,0	1137	Nezpevněný	-	-	Účelová	Volně na terén	Není	Ne	Ne	neudržovaná	-

Přehled vlastníků pod komunikací

Číslo	KÚ	Parcela	Využití	Vlastník
40úk	712159	635/1	op/s	Česká republika
40úk	712159	376/2	or	Jiný vlastník
40úk	712159	636/2	op/ok	Obec Orlické Podhůří
40úk	712159	361/6	op/ok	Obec Orlické Podhůří
40úk	712159	359/2	ttp	Obec Orlické Podhůří
40úk	712159	379/1	or	Jiný vlastník
40úk	712159	380/3	or	Jiný vlastník
40úk	712159	348/13	or	Obec Orlické Podhůří
40úk	712159	377	or	Jiný vlastník



Komunikace účelová: 41úk

Číslo	Délka (m)	Průměrná šířka (m)	Plocha (m2)	Povrch	Závady	Stav	Charakteristika	Odvodnění	Dopravní značení	Přidružený chodník	Osvětlení	Zimní údržba	Poznámka
41úk	319	2,5	1026	Nezpevněný	-	-	Účelová	Volně na terén	Není	Ne	Ne	neudržovaná	-

Přehled vlastníků pod komunikací

Číslo	KÚ	Parcela	Využití	Vlastník
41úk	712159	599/5	op/jp	Jiný vlastník
41úk	712159	599/6	op/jp	Jiný vlastník
41úk	712159	392	ttp	Jiný vlastník
41úk	712159	394/1	ttp	Jiný vlastník
41úk	712159	373/5	ttp	Jiný vlastník
41úk	712159	640	op/jp	Jiný vlastník
41úk	712159	368/7	ttp	Jiný vlastník
41úk	712159	368/1	ttp	Jiný vlastník
41úk	712159	63/14	za	Jiný vlastník
41úk	712159	63/12	ttp	Jiný vlastník
41úk	712159	63/11	za	Jiný vlastník
41úk	712159	599/1	op/jp	Obec Orlické Podhůří
41úk	712159	639/3	op/jp	Obec Orlické Podhůří
41úk	712159	373/1	ttp	Obec Orlické Podhůří
41úk	712159	638	op/jp	Obec Orlické Podhůří
41úk	712159	370	ttp	Obec Orlické Podhůří
41úk	712159	367/2	op/jp	Obec Orlické Podhůří
41úk	712159	63/13	za	Obec Orlické Podhůří
41úk	712159	368/10	op/ok	Obec Orlické Podhůří



Komunikace účelová: 42úk

Číslo	Délka (m)	Průměrná šířka (m)	Plocha (m2)	Povrch	Závady	Stav	Charakteristika	Odvodnění	Dopravní značení	Přidružený chodník	Osvětlení	Zimní údržba	Poznámka
42úk	49	1,2	74	Zámková dlažba	-	2 - dobrý	Účelová	-	-	-	-	neudržovaná	-

Přehled vlastníků pod komunikací

Číslo	KÚ	Parcela	Využití	Vlastník
42úk	712159	44	za	Obec Orlické Podhůří
42úk	712159	589/1	op/jp	Obec Orlické Podhůří
42úk	712159	43	za	Obec Orlické Podhůří
42úk	712159	st. 20	zplz	Obec Orlické Podhůří
42úk	712159	st. 24	zplz	Obec Orlické Podhůří



Komunikace účelová: 43úk

Číslo	Délka (m)	Průměrná šířka (m)	Plocha (m2)	Povrch	Závady	Stav	Charakteristika	Odvodnění	Dopravní značení	Přidružený chodník	Osvětlení	Zimní údržba	Poznámka
43úk	49	2,5	133	Asfaltový	-	-	Účelová	Volně na terén	Není	Ne	Ne	neudržovaná	-

Přehled vlastníků pod komunikací

Číslo	KÚ	Parcela	Využití	Vlastník
43úk	712159	6	za	Jiný vlastník
43úk	712159	5	za	Jiný vlastník
43úk	712159	590	op/jp	Jiný vlastník
43úk	712159	9/2	za	Jiný vlastník



Komunikace účelová: 44úk

Číslo	Délka (m)	Průměrná šířka (m)	Plocha (m2)	Povrch	Závady	Stav	Charakteristika	Odvodnění	Dopravní značení	Přidružený chodník	Osvětlení	Zimní údržba	Poznámka
44úk	8	5,0	38	Asfaltový	-	2 - dobrý	Účelová	Volně na terén	Není	Ne	Ne	neudržovaná	-

Přehled vlastníků pod komunikací

Číslo	KÚ	Parcela	Využití	Vlastník
44úk	712159	st. 48/1	zpl	Jiný vlastník
44úk	712159	st. 48/2	zpl	Jiný vlastník
44úk	712159	589/1	op/jp	Obec Orlické Podhůří

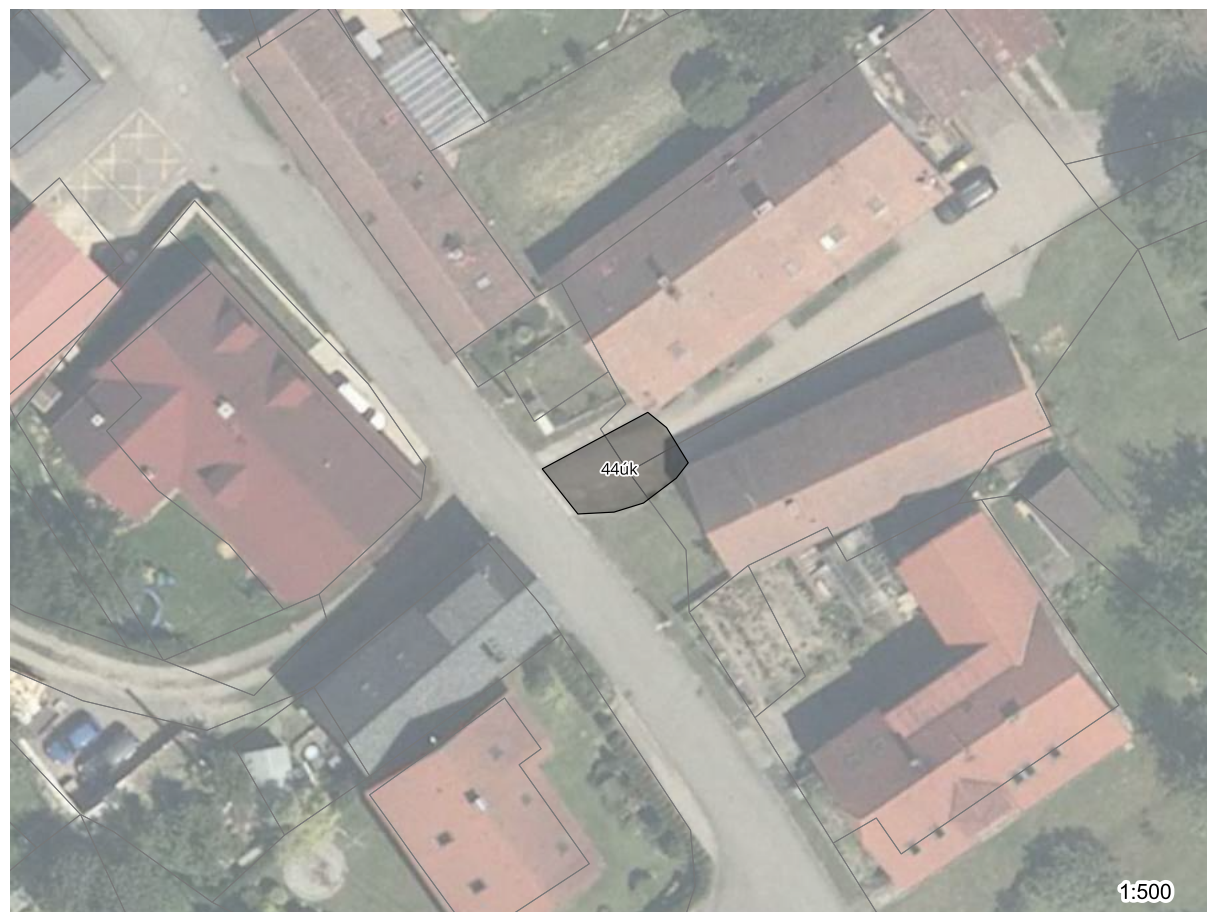

Komunikace účelová: 45úk

Číslo	Délka (m)	Průměrná šířka (m)	Plocha (m ²)	Povrch	Závady	Stav	Charakteristika	Odvodnění	Dopravní značení	Přidružený chodník	Osvětlení	Zimní údržba	Poznámka
45úk	131	3,0	401	Asfaltový	-	2 - dobrý	Účelová	Volně na terén	Není	Ne	Ne	neudržovaná	-

Přehled vlastníků pod komunikací

Číslo	KÚ	Parcela	Využití	Vlastník
45úk	712159	123	za	Jiný vlastník
45úk	712159	39	za	Jiný vlastník
45úk	712159	121/1	za	Jiný vlastník
45úk	712159	121/2	za	Jiný vlastník
45úk	712159	124/3	za	Jiný vlastník
45úk	712159	613/2	op/jp	Jiný vlastník
45úk	712159	124/5	ttp	Jiný vlastník
45úk	712159	124/1	ttp	Jiný vlastník
45úk	712159	613/1	op/jp	Jiný vlastník
45úk	712159	589/1	op/jp	Obec Orlické Podhůří



Komunikace účelová: 46úk

Číslo	Délka (m)	Průměrná šířka (m)	Plocha (m2)	Povrch	Závady	Stav	Charakteristika	Odvodnění	Dopravní značení	Přidružený chodník	Osvětlení	Zimní údržba	Poznámka
46úk	85	3,3	478	Asfaltový	-	-	Účelová	Volně na terén	Není	Ne	Ne	neudržovaná	-

Přehled vlastníků pod komunikací

Číslo	KÚ	Parcela	Využití	Vlastník
46úk	712159	158/7	op/jp	Jiný vlastník
46úk	712159	142/1	ttp	Jiný vlastník
46úk	712159	616/1	op/jp	Jiný vlastník
46úk	712159	158/1	op/jp	Jiný vlastník
46úk	712159	158/18	op/jp	Jiný vlastník
46úk	712159	623/7	op/ok	Obec Orlické Podhůří
46úk	712159	158/20	op/jp	Obec Orlické Podhůří
46úk	712159	158/19	op/jp	Obec Orlické Podhůří
46úk	712159	158/21	op/jp	Obec Orlické Podhůří
46úk	712159	623/1	op/jp	Obec Orlické Podhůří
46úk	712159	623/8	op/ok	Obec Orlické Podhůří
46úk	712159	614/2	op/jp	Obec Orlické Podhůří



Komunikace účelová: 47úk

Číslo	Délka (m)	Průměrná šířka (m)	Plocha (m2)	Povrch	Závady	Stav	Charakteristika	Odvodnění	Dopravní značení	Přidružený chodník	Osvětlení	Zimní údržba	Poznámka
47úk	87	2,5	263	Asfaltový	-	4 - nedostatečný	Účelová	Volně na terén	Není	Ne	Ne	neudržovaná	-

Přehled vlastníků pod komunikací

Číslo	KÚ	Parcela	Využití	Vlastník
47úk	712159	599/1	op/jp	Obec Orlické Podhůří
47úk	712159	431	ttp	Obec Orlické Podhůří
47úk	712159	641/1	op/ok	Obec Orlické Podhůří



Komunikace účelová: 48úk

Číslo	Délka (m)	Průměrná šířka (m)	Plocha (m2)	Povrch	Závady	Stav	Charakteristika	Odvodnění	Dopravní značení	Přidružený chodník	Osvětlení	Zimní údržba	Poznámka
48úk	999	3,3	3502	Štěrkový s částečnou asfaltovou penetrací	-	4 - nedostatečný	Účelová	Volně na terén	Není	Ne	Ne	neudržovaná	-

Přehled vlastníků pod komunikací

Číslo	KÚ	Parcela	Využití	Vlastník
48úk	712159	486/1	or	Jiný vlastník
48úk	712159	529	ttp	Jiný vlastník
48úk	712159	546/2	op/jp	Jiný vlastník
48úk	712159	546/1	or	Jiný vlastník
48úk	712159	542	or	Jiný vlastník
48úk	712159	543/1	or	Jiný vlastník
48úk	712159	540/2	or	Jiný vlastník
48úk	712159	545	or	Jiný vlastník
48úk	712159	416/4	or	Jiný vlastník
48úk	712159	416/5	or	Jiný vlastník
48úk	712159	451	or	Jiný vlastník
48úk	712159	469/2	or	Jiný vlastník
48úk	712159	433	or	Jiný vlastník
48úk	712159	472/5	or	Jiný vlastník
48úk	712159	472/6	or	Jiný vlastník
48úk	712159	472/3	or	Jiný vlastník
48úk	712159	472/4	or	Jiný vlastník
48úk	712159	472/2	or	Jiný vlastník
48úk	712159	485	or	Jiný vlastník
48úk	712159	649	op/jp	Obec Orlické Podhůří
48úk	712159	650	op/jp	Obec Orlické Podhůří
48úk	712159	647	op/jp	Obec Orlické Podhůří
48úk	712159	599/1	op/jp	Obec Orlické Podhůří



Komunikace účelová: 49úk

Číslo	Délka (m)	Průměrná šířka (m)	Plocha (m2)	Povrch	Závady	Stav	Charakteristika	Odvodnění	Dopravní značení	Přidružený chodník	Osvětlení	Zimní údržba	Poznámka
49úk	1057	2,5	3019	Nezpevněný	-	-	Účelová	Volně na terén	Není	Ne	Ne	neudržovaná	-

Přehled vlastníků pod komunikací

Číslo	KÚ	Parcela	Využití	Vlastník
49úk	712159	515	ttp	Jiný vlastník
49úk	712159	508/2	ttp	Jiný vlastník
49úk	712159	533	ttp	Jiný vlastník
49úk	712159	532/2	ttp	Jiný vlastník
49úk	712159	531	ttp	Jiný vlastník
49úk	712159	556	ttp	Jiný vlastník
49úk	712159	551	ttp	Jiný vlastník
49úk	712159	550	ttp	Jiný vlastník
49úk	712159	651	op/jp	Jiný vlastník
49úk	712159	557	or	Jiný vlastník
49úk	712159	478	lp	Jiný vlastník
49úk	712159	460/5	lp	Jiný vlastník
49úk	712159	458/1	lp	Jiný vlastník
49úk	712159	458/2	lp	Jiný vlastník
49úk	712159	460/6	lp	Jiný vlastník
49úk	712159	538	ttp	Jiný vlastník
49úk	712159	554/2	za	Jiný vlastník
49úk	712159	535/6	ttp	Jiný vlastník
49úk	712159	539/3	ttp	Jiný vlastník
49úk	712159	553/2	ttp	Jiný vlastník
49úk	712159	535/5	ttp	Jiný vlastník
49úk	712159	599/1	op/jp	Obec Orlické Podhůří
49úk	712159	592/1	op/jp	Obec Orlické Podhůří
49úk	712159	421/2	op/jp	Obec Orlické Podhůří
49úk	712159	535/3	ttp	Obec Orlické Podhůří
49úk	712159	535/7	ttp	Obec Orlické Podhůří
49úk	712159	421/4	op/jp	Obec Orlické Podhůří



Komunikace účelová: 50úk

Číslo	Délka (m)	Průměrná šířka (m)	Plocha (m2)	Povrch	Závady	Stav	Charakteristika	Odvodnění	Dopravní značení	Přidružený chodník	Osvětlení	Zimní údržba	Poznámka
50úk	344	2,5	1304	Nezpevněný	-	-	Účelová	Volně na terén	Není	Ne	Ne	neudržovaná	-

Přehled vlastníků pod komunikací

Číslo	KÚ	Parcela	Využití	Vlastník
50úk	712159	569	or	Jiný vlastník
50úk	712159	567/2	ttp	Jiný vlastník
50úk	712159	579	lp	Jiný vlastník
50úk	712159	556	ttp	Jiný vlastník
50úk	712159	574/1	or	Jiný vlastník
50úk	712159	580	or	Jiný vlastník
50úk	712159	651	op/jp	Jiný vlastník
50úk	712159	581	lp	Jiný vlastník
50úk	712159	575	lp	Jiný vlastník
50úk	712159	460/2	ttp	Jiný vlastník
50úk	712159	554/2	za	Jiný vlastník
50úk	712159	592/1	op/jp	Obec Orlické Podhůří



Komunikace účelová: 51úk

Číslo	Délka (m)	Průměrná šířka (m)	Plocha (m2)	Povrch	Závady	Stav	Charakteristika	Odvodnění	Dopravní značení	Přidružený chodník	Osvětlení	Zimní údržba	Poznámka
51úk	178	3,3	720	Asfaltový	-	3 - dostačující	Obslužná	Volně na terén	Není	Ne	Ne	II. pořadí do 12 hod.	-

Přehled vlastníků pod komunikací

Číslo	KÚ	Parcela	Využití	Vlastník
51úk	712159	154/14	or	Jiný vlastník
51úk	712159	154/8	op/jp	Jiný vlastník
51úk	712159	154/9	op/jp	Jiný vlastník
51úk	712159	154/12	op/jp	Jiný vlastník
51úk	712159	158/14	op/jp	Jiný vlastník
51úk	712159	158/16	op/jp	Jiný vlastník
51úk	712159	158/1	op/jp	Jiný vlastník
51úk	712159	187/2	or	Jiný vlastník
51úk	712159	170/1	or	Jiný vlastník
51úk	712159	154/10	op/jp	Jiný vlastník
51úk	712159	652/1	op/s	Pardubický kraj
51úk	712159	158/22	op/jp	Obec Orlické Podhůří
51úk	712159	158/23	op/jp	Obec Orlické Podhůří



Komunikace účelová: 52úk

Číslo	Délka (m)	Průměrná šířka (m)	Plocha (m2)	Povrch	Závady	Stav	Charakteristika	Odvodnění	Dopravní značení	Přidružený chodník	Osvětlení	Zimní údržba	Poznámka
-------	-----------	--------------------	-------------	--------	--------	------	-----------------	-----------	------------------	--------------------	-----------	--------------	----------

Přehled vlastníků pod komunikací

Číslo	KÚ	Parcela	Využití	Vlastník
52úk	712108	103	lp	Jiný vlastník
52úk	712108	104/2	ttp	Jiný vlastník
52úk	712108	109/2	za	Jiný vlastník
52úk	712108	110/2	lp	Jiný vlastník
52úk	712108	473/3	op/jp	Jiný vlastník
52úk	712108	8/2	ttp	Jiný vlastník
52úk	712108	428	op/jp	Jiný vlastník
52úk	712108	110/1	ttp	Jiný vlastník
52úk	712108	104/1	ttp	Jiný vlastník
52úk	712108	st. 2	zpl	Jiný vlastník
52úk	712108	108	za	Jiný vlastník
52úk	712108	106/3	ttp	Jiný vlastník
52úk	712108	123/3	lp	Jiný vlastník
52úk	712108	427	op/jp	Obec Orlické Podhůří



Komunikace účelová: 53úk

Číslo	Délka (m)	Průměrná šířka (m)	Plocha (m2)	Povrch	Závady	Stav	Charakteristika	Odvodnění	Dopravní značení	Přidružený chodník	Osvětlení	Zimní údržba	Poznámka
53úk	665	2,8	2008	Asfaltový, nepevný	Ztráta kameniva	4 - nedostatečný	Účelová	Volně na terén	Není	Ne	Ne	neudržovaná	-

Přehled vlastníků pod komunikací

Číslo	KÚ	Parcela	Využití	Vlastník
53úk	712159	635/1	op/s	Česká republika
53úk	712159	292/1	lp	Jiný vlastník
53úk	712159	340/1	op/jp	Jiný vlastník
53úk	712159	316/10	or	Jiný vlastník
53úk	712159	323/2	or	Jiný vlastník
53úk	712159	339/4	or	Jiný vlastník
53úk	712159	321/2	or	Jiný vlastník
53úk	712159	322/6	or	Jiný vlastník
53úk	712159	317/17	or	Jiný vlastník
53úk	712159	303/12	or	Jiný vlastník
53úk	712159	293/1	or	Jiný vlastník
53úk	712159	297	or	Jiný vlastník
53úk	712159	302	or	Jiný vlastník
53úk	712159	634	op/ok	Obec Orlické Podhůří



Komunikace účelová: 54úk

Číslo	Délka (m)	Průměrná šířka (m)	Plocha (m ²)	Povrch	Závady	Stav	Charakteristika	Odvodnění	Dopravní značení	Přidružený chodník	Osvětlení	Zimní údržba	Poznámka
54úk	132	2,5	322	Nezpevněný	-	-	Účelová	Volně na terén	Není	Ne	Ne	neudržovaná	-

Přehled vlastníků pod komunikací

Číslo	KÚ	Parcela	Využití	Vlastník
54úk	712159	30/4	za	Jiný vlastník
54úk	712159	596/2	op/jp	Jiný vlastník
54úk	712159	596/1	op/ok	Obec Orlické Podhůří
54úk	712159	422/3	lp	Obec Orlické Podhůří
54úk	712159	29/8	za	Obec Orlické Podhůří
54úk	712159	30/1	za	Jiný vlastník
54úk	712159	29/1	za	Jiný vlastník
54úk	712159	596/11	op/ok	Obec Orlické Podhůří

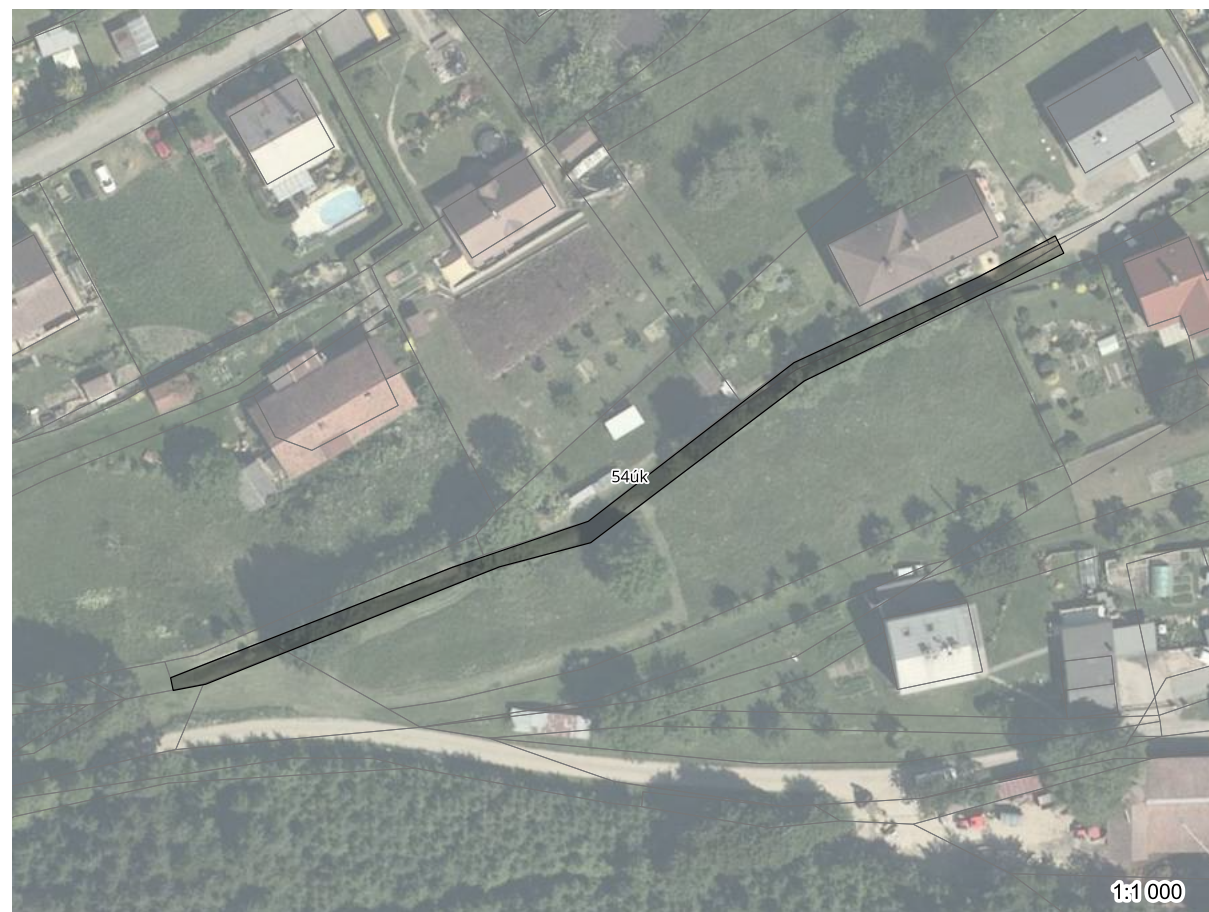

Komunikace účelová: 55úk

Číslo	Délka (m)	Průměrná šířka (m)	Plocha (m2)	Povrch	Závady	Stav	Charakteristika	Odvodnění	Dopravní značení	Přidružený chodník	Osvětlení	Zimní údržba	Poznámka
55úk	255	2,5	885	Nezpevněný	-	-	Účelová	Volně na terén	Není	Ne	Ne	neudržovaná	-

Přehled vlastníků pod komunikací

Číslo	KÚ	Parcela	Využití	Vlastník
55úk	712159	616/1	op/jp	Jiný vlastník
55úk	712159	158/18	op/jp	Jiný vlastník
55úk	712159	623/1	op/jp	Obec Orlické Podhůří
55úk	712159	618/1	op/jp	Jiný vlastník
55úk	712159	588/1	ttp	Jiný vlastník
55úk	712159	587	lp	Jiný vlastník
55úk	712159	st. 94	zpl	Jiný vlastník
55úk	712159	620	op/jp	Jiný vlastník
55úk	712159	143	ttp	Jiný vlastník
55úk	712159	583/2	ttp	Jiný vlastník

